

RAPPORT D'ACTIVITE 2009
COREVIH Ile De France Sud

Préface :

Voici notre deuxième rapport d'activité annuel, celui de 2009. Il est plus complet et comporte de nouvelles rubriques (par exemple la recherche clinique page 37) et de nouvelles annexes.

Il faut remercier celles et ceux qui ont largement contribué à ce document, notamment les technicien(ne)s d'études cliniques et la petite équipe du siège du COREVIH, Philippe SAGOT et Sonia UDINO.

Je vous souhaite une bonne lecture

Pr Alain SOBEL

Président du COREVIH Ile de France Sud

I – Identification du COREVIH Ile de France Sud

1. Rappel des missions (page 4)
2. Rappel du fonctionnement (page 5)
3. Membres du COREVIH (arrêté modificatif) (page 6 à 9)
4. Le territoire de référence (page 9)
5. Etablissements concernés par notre COREVIH (page 10 à 13)
6. Les CDAG/CIDDIST du territoire de santé (page 14)

II – Moyens du COREVIH Ile de France Sud

1. Ressources Humaines participant aux missions du COREVIH (page 15 et 16)
2. Moyens matériels mis à disposition pour le fonctionnement du COREVIH (page 17 et 18)
3. Outils développés par le COREVIH (page 19)
4. Indicateurs de fonctionnement (page 20)

Colloque scientifique 2009 (page 21 et 22)

III – Activité de l'année 2009

1. Mission de coordination des acteurs (page 23)
2. Mission de prévention VIH / IST (page 24 à 27)
3. Mission d'amélioration de la qualité et de la sécurité de la prise en charge des patients, d'évaluation de la prise en charge et d'harmonisation des pratiques (page 28)
4. Analyse des données médico-épidémiologiques (page 29 à 32)
5. Nouvelles données épidémiologiques (page 33 à 35)
6. Moyens de recueil annuel des données (page 36)
7. Recherche Clinique (page 37)
8. Indicateurs recueillis auprès des partenaires en 2009 (page 38)

IV – Programme de l'année 2010

1. Détermination des objectifs de l'année suivante (page 39)

Signature et présentation aux membres (page 40)

Annexes : à partir de la page 41

I. Identification du COREVIH Ile de France Sud

1 – Les Missions

La COREVIH a 3 missions principales décrites dans le décret du 15 novembre 2005 :

La coordination

Coordonner c'est :

- favoriser la circulation de l'information,
- mettre en cohérence les actions respectives de chacun des acteurs

Le recueil et l'analyse des données

- Une base de données spécifique, appelée communément le DMI2, permet de disposer d'informations médico-économiques,
- D'autres données sont disponibles : InVS, Sida Info Service, Centres de dépistage anonymes et gratuits (CDAG), structures extra hospitalières, enquêtes associatives

L'amélioration de la qualité des pratiques et l'harmonisation

C'est un travail collectif basé sur la confrontation et les échanges de pratiques, l'évaluation de celles-ci et l'harmonisation des protocoles et procédures.

C'est également la recherche clinique.

- le dépistage,
- le suivi des personnes co-infectées par les virus des hépatites,
- les stratégies de suivi des perdus de vue,
- le soutien et l'accompagnement...

2 – Le fonctionnement du COREVIH Ile de France Sud

Selon le décret ministériel du 15 novembre 2005 et la circulaire du 19 décembre 2005, chaque établissement de santé qui prend en charge des patients est rattaché à un COREVIH et l'ensemble des acteurs de la lutte contre le Sida sont ou peuvent être associés aux COREVIH, soit en étant représentant de leur catégorie comme membre du COREVIH soit en participant aux activités d'un des ses groupes de travail, soit en étant informé des activités du Comité. La taille du COREVIH est compatible avec sa mission de coordination, le nombre d'acteurs et la taille de la file active.

Le COREVIH est composé de 30 membres titulaires au plus, pour un mandat de 4 ans, qui se répartissent en 4 collèges :

- **Collège 1** : représentants des établissements de santé, sociaux et médico sociaux
- **Collège 2** : professionnels de santé et de l'action sociale
- **Collège 3** : des représentants des malades et des usagers du système de santé
- **Collège 4** : des personnalités qualifiées

L'arrêté ministériel du 4 octobre 2006 a précisé les modalités de nomination des catégories d'acteurs. La nomination au sein des COREVIH fait l'objet d'une large concertation au sein des catégories. Il y a donc un enjeu fort pour veiller à l'implication des associations de malades ou de soutien et des acteurs extra hospitaliers, représentant les différents domaines (prévention, dépistage et accompagnement).

Le COREVIH installe un bureau élu "pluriel" composé au maximum de neuf membres, dont un président et un vice président. Le bureau comprend au moins un membre des trois premières catégories citées ci-dessus.

Le COREVIH tient au moins 3 réunions plénières par an dont au moins une en présence des ARS, DRASS et ARH. Il choisit librement le nombre et les thèmes des réunions supplémentaires.

Il dispose d'un circuit d'information efficace : Internet, liste de diffusion...

Le COREVIH est autonome, mais reste en lien avec son environnement : services déconcentrés, conseils régionaux, assurance maladie, Centres Régionaux d'Information et de Prévention du Sida (CRIPS), réseau des Comités d'Education pour la Santé (CODES).

Chaque COREVIH sera tenu de publier un rapport annuel d'activité dont la circulaire du 27 août 2007 définit les principaux contenus.

En Ile de France, un accord de principe a été obtenu pour la création d'un "Inter COREVIH" pour travailler sur des sujets transversaux comme les soins de suite, la précarité...

Le COREVIH Ile de France Sud a privilégié des axes de réflexion spécifiques en fonction des enjeux de la lutte contre le Sida sur son territoire en créant des commissions de travail (groupes de travail).

Etablissement siège d'implantation du COREVIH :

Hôpital Henri Mondor
51, avenue du Maréchal de Lattre de Tassigny
94010 CRETEIL cedex

N° FINESS : 940100027

3 – Les membres du COREVIH Ile de France Sud

Suite à l'arrêté N° 2009-1202 du 11 septembre 2009 : nouvelle composition des membres du COREVIH Ile de France Sud

Collège 1 : Des représentants des établissements de santé, sociaux ou médico-sociaux

Titulaire : Mme Andrée MAYER (démissionnaire)
1^{er} suppléant : Mr François CREMIEUX (devenu Titulaire)
2^e suppléant : Mme Elise NOGUERA (devenue 1^{ère} suppléante)

Titulaire : Mme Sylvie BENABLA
1^{er} suppléant : Mme Pascale COPPIN
2^e suppléant : Mme Sandrine BERNARDO (démissionnaire)

Titulaire : Mme Katia LAHAYE
1^{er} suppléant : Mme Patricia RONCOLI
2^e suppléant : Mme Aline CHADELAUD

Titulaire : Mme le Dr Anne-Marie TABURET
1^{er} suppléant : Mme le Dr Corinne GUERIN
2^e suppléant : Mme le Dr Marianne STOROGENKO

Titulaire : Mme le Pr Christine ROUZIOUX
1^{er} suppléant : M. le Dr Jean-Claude NGUYEN
2^e suppléant : M. le Dr Ali SI MOHAMED

Titulaire : M. Philippe GUET
1^{er} suppléant : Mme Corinne JUNG
2^e suppléant : Mme Valérie LEBAUT

Titulaire : M. le Pr Alain SOBEL
1^{er} suppléant : M. le Dr Jacques GILQUIN
2^e suppléant : Mme le Dr Odile LAUNAY

Titulaire : Mme le Pr Laurence WEISS
1^{er} suppléant : M. le Dr Jean-Paul VIARD
2^e suppléant : M. le Dr Christophe PIKETTY

Titulaire : Mme le Pr Dominique SALMON
1^{er} suppléant : M. le Dr Loïc BODARD
2^e suppléant : M. le Pr Nicolas DUPIN

Titulaire : M. le Pr François BOUE
1^{er} suppléant : M. le Pr Daniel VITTECOQ (démissionnaire)
2^e suppléant : Mme le Dr Alexandra COMPAGNUCCI (devenue 1^{ère} suppléante)

Titulaire : Mme le Dr Emmanuelle PANNIER
1^{er} suppléant : M. le Dr Emmanuel DULIOUST
2^e suppléant : Mme le Dr Véronique CHAMBRIN (démissionnaire)

Titulaire : Mme le Pr Cécile GOUJARD
1^{er} suppléant : Mme le Dr Stéphanie DOMINGUEZ
2^e suppléant : M. le Pr Stanislas POL

Collège 2 : Des représentants des professionnels de santé et de l'action sociale

Titulaire : M. le Dr Jean-Marc GEIDEL
1^{er} suppléant : Mme le Dr Anne VELAY
2^e suppléant :

Titulaire : Mme Agnès LEVY
1^{er} suppléant : Mme le Dr Gabriela SPIRIDON
2^e suppléant : Mme le Dr Marianne PETIT

Titulaire : M. Jean-Yves NOËL
1^{er} suppléant : M. Bruno IELMOLI
2^e suppléant : M. Mustapha BENSLIMANE

Titulaire : M. Daniel DIGOU (démissionnaire)
1^{er} suppléant : Mme Sylvie CHENEAU (devenue Titulaire)
2^e suppléant : Mme Angeliki KONTARATOU (devenue 1^{ère} suppléante)

Titulaire : M. Thibaut TENAILLEAU
1^{er} suppléant : M. Pierre TESSIER
2^e suppléant : Mme Chantal NOUET

Titulaire : M. Patrick BACHELIER
1^{er} suppléant : Mme Odile ECABERT (démissionnaire)
2^e suppléant : Mme Céline VILDER (devenue 1^{ère} suppléante)

Collège 3 : Des représentants des malades et des usagers du système de santé

Titulaire : M. Xavier REY-COQUAIS
1^{er} suppléant : Mme Christiane HURAUX
2^e suppléant : Mme Claire STAMBAK

Titulaire : M. David MELIQUE
1^{er} suppléant : Mme Martine-Françoise FRIEDELING
2^e suppléant :

Titulaire : M. Miguel DE MELO
1^{er} suppléant : Mme Sinda SOYAH
2^e suppléant :

Titulaire : M. Stéphane PICHON
1^{er} suppléant : M. Christian CHRISTNER
2^e suppléant : Mme Frédérique TARDY

Titulaire : Mme Nathalie CHANTRIOT
1^{er} suppléant : Mme Elodie SIGNORINI
2^e suppléant :

Titulaire : M. Ahcène CHEMALII
1^{er} suppléant : M. Philippe DECOURT
2^e suppléant : Mme Hélène DELAQUAIZE

Collège 4 : Des personnalités qualifiées

Titulaire : M. le Pr Stéphane BLANCHE
1^{er} suppléant : Mme le Dr Laure CLECH (démissionnaire)
2^e suppléant : M. le Dr Assad HAÏDAR (devenu 1^{er} suppléant)

Titulaire : Mme le Dr Isabelle BOUCHARD
1^{er} suppléant : Mme le Dr Sylvie BALANGER
2^e suppléant : M. le Dr Benjamin SILBERMANN

Titulaire : Mme Françoise BARRE-SINOUSI
1^{er} suppléant : M. Alain VENET
2^e suppléant : M. le Dr Jade GHOSN

Titulaire : Mme le Dr Marie-Pierre TREILHOU
1^{er} suppléant : M. le Dr Luc PLASSAIS
2^e suppléant : M. le Pr Jacques GASNAULT

Titulaire : Mme le Dr Sophie GRABAR (démissionnaire)
1^{er} suppléant : Mme Claudette BERTHET (démissionnaire)
2^e suppléant : Mme Marie-Claude CONDAMINE-PAIRE (devenue titulaire)

Titulaire : Mme Annick MARGHIERI
1^{er} suppléant : Mme Nadège PIERRE
2^e suppléant : Mme Agnès SZTAL

Bureau du COREVIH : membres du bureau élus

Président : **Monsieur Alain SOBEL** membre du **collège 1** (PUPH, Chef de Service Immunologie Clinique d'Henri Mondor)

Vice-Présidente : **Madame Nathalie CHANTRIOT** membre du **collège 3** (Association AIDES – Antenne Val-De-Marne - Présidente)

Membres du bureau :

Monsieur Patrick BACHELIER membre du **collège 2** (Association ACT initiatives 92 - Directeur Adjoint)

Madame Sylvie BENABLA membre du **collège 1** (Hôpital Européen Georges Pompidou Service d'Immunologie – Assistante sociale)

Madame Marie-Claude CONDAMINE-PAIRE membre du **collège 4** (Directrice, service Audit – Siège de l'AP-HP)

Monsieur Miguel DE MELO membre du **collège 3** (Association ARCAT)

Monsieur Xavier REY-COQUAIS membre du **collège 3** (Association ACTIF SANTE)

Madame Dominique SALMON membre du **collège 1** (PUPH, Chef de Service Unité infectiologie - Hôpital COCHIN)

Madame Laurence WEISS membre du **collège 1** (PUPH, Service Immunologie – Hôpital Européen Georges Pompidou)

4 – Le territoire de référence du COREVIH Ile de France Sud

Région administrative : le COREVIH Ile de France Sud a pour siège l'hôpital Henri Mondor à Créteil

Territoire de référence du COREVIH : son territoire de référence établi par l'arrêté ministériel du 3 novembre 2006 est le suivant :

Pour Paris : 1er, 5ème, 6ème, 7ème, 8ème, 14ème et 15ème arrondissements

Pour le Val-de-Marne : l'ensemble du département (territoire de santé 94-1 à l'exception de la commune de Noisy-Le-Grand et territoire de santé 94-2 avec les communes de Vincennes, Saint-Mandé et Fontenay-Sous-Bois)

Pour les Hauts-de-Seine : le sud du département défini par le territoire de santé 92-1

Toutefois l'Hôtel Dieu dans le 4^{ème} arrondissement est suivi par le COREVIH Ile de France Sud et à l'inverse le Centre Hospitalier Intercommunal de Créteil (94) n'est pas suivi dans le COREVIH Ile de France Sud mais dans le COREVIH Ile de France Est.

Liste des communes des territoires de santé :

Territoire de santé 92-1 : Antony, Bagneux, Bourg-la-Reine, Châtenay-Malabry, Châtillon, Clamart, Fontenay-aux-Roses, Issy-les-Moulineaux, Malakoff, Meudon, Montrouge, Le Plessis-Robinson, Sceaux, Vanves.

Territoire de santé 94-1 : Alfortville, Boissy-Saint-Léger, Bonneuil-sur-Marne, Bry-sur-Marne, Champigny-sur-Marne, Charenton-le-Pont, Chennevières-sur-Marne, Créteil, Joinville-le-Pont, Maisons-Alfort, Marolles-en-Brie, Nogent-sur-Marne, Noisieu, Noisy-le-Grand, Ormesson-sur-Marne, Le Perreux-sur-Marne, Le Plessis-Tréville, La Queue-en-Brie, Saint-Maur-des-Fossés, Saint-Maurice, Santeny, Sucy-en-Brie, Villiers-sur-Marne.

Territoire de santé 94-2 : Arcueil, Cachan, Chevilly-Larue, Choisy-le-Roi, Fresnes, Gentilly, L'Hayn-les-Roses, Ivry-sur-Seine, Le Kremlin-Bicêtre, Orly, Villejuif, Rungis, Thiais, Vitry-sur-Seine.

5 – Les établissements concernés par le COREVIH Ile de France Sud

Sites Médicaux

Etablissement	Adresse	n° tel	télécopie
Centre hospitalier Les Murets	17 rue Général Leclerc 94510 QUEUE EN BRIE	01 45 93 71 71	01 45 76 20 03
Centre hospitalier Sainte-Anne	1 rue Cabanis 75014 PARIS	01 45 65 80 00	
CERTA L'albatros	Hôpital Paul Brousse 12, av Paul-Vaillant-Couturier 94804 VILLEJUIF Cedex	01 45 59 32 60	
CSST "Chimène"	35 boulevard Gambetta 92130 Issy les Moulineaux	01 46 45 61 46	01 46 45 61 63
CSST Cassini	8 B, rue Cassini 75014 PARIS		
CSST Moreau de tours	1 rue Cabanis 75014 PARIS		
CSST Nova Dona	104 rue Diderot 75014 PARIS	01 45 39 79 51	
CSST Oasis et Hélicoptère	9 rue Pauly 75014 PARIS		
CSST Saint-Germain Pierre Nicole	27 rue Pierre Nicole 75005 PARIS	01 44 32 07 60	01 43 54 68 67
Etablissement Public de Santé "Esquirol"	57, rue du Maréchal Leclerc 94413 Saint Maurice		
Etablissement Public de Santé "Paul Guiraud"	54, avenue de la République 94800 VILLEJUIF		
Groupe hospitalier Saint-Joseph	185, rue Raymond Losserand - 75674 Paris cedex 14	01 44 12 33 33	
Hôpital Antoine Béchère	Hôpital Antoine Béchère 157, rue de la Porte de Trivaux 92141 CLAMART Cedex	01 45 37 44 44	01 45 37 49 25
Hôpital Bicêtre	Hôpital de Bicêtre 78, rue du Général Leclerc 94275 Le Kremlin-Bicêtre Cedex	01 45 21 21 21	01 45 21 20 97

Hôpital Cochin	Hôpital Cochin 27, rue du fbg Saint-Jacques 75679 PARIS Cedex 14	01 58 41 41 41	01 58 41 10 05
Hôpital Cognacq-Jay	15, rue Eugène Million 75015 PARIS	01 45 30 85 00	
Hôpital Coirentin-Celton	4, parvis Coirentin-Celton BP 66 - 92133 ISSY-LES- MOULINEAUX Cedex	01 58 00 40 00	
Hôpital Européen Georges Pompidou	Hôpital HEGP 20, rue Leblanc 75908 PARIS Cedex 15	01 56 09 20 00	
Hôpital Henri Mondor	51 avenue du Maréchal de Lattre de Tassigny 94000 CRETEIL	01 49 81 21 11	
Hôpital Jean Rostand	39-41, rue Jean-Le-Galleu 94205 Ivry sur seine	01 49 59 40 00	
Hôpital Léopold BELLAN	19-21, rue Vercingétorix 75674 PARIS CEDEX 14	01 40 48 68 68	
Hôpital Necker	Hôpital Necker 149, rue de Sèvres 75743 PARIS Cedex 15	01 44 49 40 00	01 44 49 41 15
Hôpital Paul Brousse	Hôpital Paul Brousse 12, av Paul-Vaillant-Couturier 94804 VILLEJUIF Cedex	01 45 59 30 00	01 45 59 32 12
Hôpital Paul Guiraud	54 avenue de la République 94800 VILLEJUIF	01 42 11 70 00	
Hôtel Dieu	1, place du Parvis Notre-Dame 75181 Paris Cedex 4	01 42 34 82 34	01 42 34 80 78
Institut Arthur Vernes	36 rue d'Assas 75006 Paris	01 44 39 53 00	
Institut Mutualiste Montsouris	42 boulevard Jourdan 75014 PARIS	01 56 61 62 63	01 56 61 69 58
Institut Pasteur	25-28 rue du Docteur Roux 75015 PARIS	01 45 68 80 00	
Maison Médicale Jeanne Garnier	106, avenue Émile Zola 75015 Paris	01 43 92 21 00	01 43 92 21 00

Associations

Etablissement	Adresse	n° tel	télécopie
A.F.R.I.C.A. Comité des familles	3 place Georges Braque 93120 LA COURNEUVE	01 48 36 95 74	
ACT SOS habitat et soins	SOS Habitat et Soins ISAT Paris Sud 7, allée Maurice d'Ocagne Appt Dauphin n° 731 94000 CRETEIL	01 43 77 67 54	01 43 39 24 98
Alternathiv	Fondation Maison des Champs Alternathiv Val de Marne Résidence Séverine 16 rue Séverine 94270 LE KREMLIN BICETRE	01 49 60 65 57	01 46 71 75 48
Arapej	ARAPEJ 92 36 bis, rue Jean Longuet 92290 CHATENAY MALABRY	01 46 61 35 02	01 46 61 38 10
Initiatives	Centre Initiatives 43, blvd du Maréchal Joffre 92340 BOURG-LA-REINE	01 41 13 48 26	01 41 13 48 29
Actif Santé	109 rue Orfila 75020 PARIS	09 50 79 61 60	09 55 79 61 60
Actions Traitements	190 Bvd de Charonne 75020 PARIS	01 43 67 66 00	01 43 67 37 00
Act-Up	45 rue Sedaine B. P. 287 - 75525 Paris cedex 11	01 48 06 13 89	01 48 06 16 74
AIDES 75	52, rue du Fbg Poissonnière 75010 PARIS		
AIDES 94	2 avenue du Val de Marne 94400 VITRY SUR SEINE	01 46 81 44 44	01 46 81 53 54
ARCAT	94-102 rue de Buzenval 75020 PARIS	01 44 93 29 29	01 44 93 29 30
CAARUD Visa 94	VISA 94 1, blvd Jules Guesde 94500 CHAMPIGNY SUR MARNE	01 48 82 22 25	
Café Lunettes rouges	Centre LGBT 63, rue Beaubourg 75003 PARIS	06 63 86 10 49	
Chrétiens et Sida	30 rue Boucry 75018 PARIS	01 46 07 89 81	01 46 07 34 81
CRIPS	33 av Maine 75015 PARIS	01 56 80 33 33 01 43 20 52 93	01 56 80 33 00

Elus Locaux contre le Sida	84, rue Quincampoix 75003 PARIS	01 42 72 36 46	01 42 72 37 57
FNH VIH	18, rue Bernard Dimey 75018 PARIS	01 48 05 55 54	01 44 85 03 39
IKAMBERE	39 boulevard Anatole France 93200 SAINT DENIS	01 48 20 82 60	01 42 43 69 92
Le Kiosque Info Sida	36 r Geoffroy l'Asnier 75004 PARIS	01 48 04 95 20	
Rainbhôpital	4, allée Joséphine 93160 NOISY LE GRAND	06 63 85 17 25	
Réseau Ville Hôpital Ressource	333 av du Général de Gaulle 92140 CLAMART	01 46 31 84 57	01 46 31 22 38
Sida Info Service	190 bd Charonne 75020 PARIS	01 44 93 16 16	01 44 93 16 00

Autres établissements

Etablissement	Adresse	n° tel	télécopie
CPAM 94	9 avenue du Général de Gaulle 94031 CRETEIL Cedex	0 820 904 156	01 43 99 92 09
EPSNFresnes / UCSA	1 allée Thuyas 94260 FRESNES	01 49 84 71 17	01 49 73 98 08
La santé / UCSA	Hôpital Cochin 123, blvd de Port-Royal 75679 PARIS Cedex 14		

6 – Les CDAG / CIDDIST sur le territoire du COREVIH Ile de France Sud

Paris

Etablissement	Adresse	n° tel	télécopie
CDAG Croix-Rouge Française	43, rue de Valois 75001 PARIS	01 42 97 48 29	
CDAG Institut Fournier	25, boulevard St Jacques 75014 PARIS	01 40 78 26 71	
CDAG / CIDDIST Cochin St-Vincent-de-Paul	89, rue d'Assas – Pavillon Tarnier 75014 PARIS	01 58 41 18 17	
CDAG / CIDDIST Ridder	3, rue Ridder 75014 PARIS	01 58 14 30 30	

Val-de-Marne

CDAG / CIDDIST Centre Municipal de santé	64, avenue Georges Gosna 94200 IVRY SUR SEINE	01 43 90 20 17	
CDAG / CIDDIST Centre Municipal de santé Pierre Rouquès	18, avenue Henri Barbusse 94400 VITRY SUR SEINE	01 55 53 50 80	
CDAG / CIDDIST Centre Municipal de santé Maurice Ténine	15, rue Marcel et Georgette Sembat 94500 CHAMPIGNY SUR MARNE	01 48 82 58 12	
CDAG / CIDDIST Centre Municipal de santé Pierre Rouquès	5, rue de l'Abreuvoir 94500 CHAMPIGNY SUR MARNE	01 48 82 58 12	

Hauts-de-Seine

CDAG Centre Municipal de santé Louis Pasteur	2, rue Léo Ferré 92200 BAGNEUX	01 45 36 13 50	
CDAG Hôpital Antoine Béclère	157, rue de la Porte de Trivaux 92140 CLAMART	01 45 37 48 40	
CDAG Centre Municipal de santé	6, rue Antoine Petit 92260 FONTENAY AUX ROSES	01 46 61 12 86	

II . Moyens du COREVIH Ile de France Sud

Afin de faciliter la gestion des moyens le COREVIH Ile de France Sud depuis le 1^{er} janvier 2008 sous les recommandations de la Direction de la Politique Médicale et le Direction Economique et Financière du siège de l'Assistance Publique - Hôpitaux de Paris notre structure a été rattachée au CEL, elle a sa propre Unité de Gestion.

Unité de Gestion du COREVIH Ile de France Sud : UG9940

1 . Ressources Humaines participant aux missions du COREVIH

Année 2009		
Personnels	Nombre	Temps consacré (ETP)
Assistant administratif	1	1 ETP
Secrétariat	0	0
Techniciens d'Etudes Cliniques	15	13.8 ETP
Coordination médicale	1	
Coordination administrative	1	

Les emplois du COREVIH Ile de France Sud :

Coordinateur médical : Pr Alain SOBEL (Hôpital Henri Mondor)

Coordinateur administratif : Mme Elise NOGUERA (Groupe Hospitalier Albert-Chenevier / Henri Mondor)

Assistant administratif : Mr Philippe SAGOT (Hôpital Henri Mondor)

Techniciens d'études cliniques :

Henri Mondor :

- Mme Corinne JUNG (1 ETP)
- Mme Chrystel CHESNEL (1 ETP)
- Mme Cécile DUMONT (1ETP)

Cochin :

- Mme Valérie LE BAUT (1 ETP)
- Mme Marie-Pierre PIETRI (1 ETP)
- Mr Philippe GUET (0.3 ETP) et UCSA de Fresnes et La Santé (0.5 ETP)

HEGP :

- Mme Delphine TISNE-DESSUS (0.8 ETP)
- Mme Christèle JALBERT (0.8 ETP)

Necker :

- Mme Aline MAIGNAN (1 ETP)

Bicêtre :

- Mme Marie-Thérèse RANNOU (1 ETP)
- Mme Martine MOLE (0.8 ETP)

Antoine Béclère :

- Mme Hélène SCHOEN (0.8 ETP)
- Mme Dominique BORNAREL (1 ETP)

Paul Brousse :

- Mme Claudine BOLLIOT (0.8 ETP)
- Mme Françoise CHURAQUI (1 ETP)

Les moyens concernant l'emploi de la TEC du Groupe Hospitalier Saint-Joseph affectée à Necker ont été notifiés au COREVIH Ile de France Sud en octobre mais sans le poste, pour le moment Agnès CROS ne peut pas encore intégrer le COREVIH, la DRH d'Henri Mondor est en charge de récupérer le poste et de transférer Agnès CROS sur le COREVIH dans le courant 2010.

Actuellement le COREVIH emploi 14,8 ETP sur les 17,3 ETP qui lui sont accordés. Une demande de 0,5 ETP de coordinatrice en éducation thérapeutique et 0,5 ETP de secrétariat COREVIH a été faite.

Ces deux postes à mi-temps ont été accordés pour janvier 2010 portant les ETP effectif du COREVIH à 15,8 ETP en 2010.

Moyens accordés pour les dépenses d'exploitation courante 90 952 euros

Formations 2009 :

- **Dominique BORNAREL : DIU FARC TEC**
- **Philippe SAGOT : Formation SFLS Nice « Qualité de vie, qualité de soins »**
- **Claudine BOLLIOT : Formation SFLS Nice « Qualité de vie, qualité de soins »**
- **Valérie LE BAUT : Formation SFLS Nice « Qualité de vie, qualité de soins »**

2 . Moyens matériels mis à disposition pour le fonctionnement du COREVIH

Année 2009	Moyens
Etablissement siège	Bureau avec mobilier de bureau poste informatique avec imprimante partagée (ass.adm.). Pour le moment Bureau partagé avec un personnel autre que COREVIH
	Salle (Bureau des TEC) avec 3 postes informatiques mobiliers et imprimantes
Autres établissements	Bureaux définis COREVIH ou salle dans les services VIH pour les TEC
Informatique	Mise à disposition des établissements des moyens informatiques nécessaires au bon fonctionnement du travail des TEC
Mobilier de Bureau	Mise à disposition des établissements de mobilier de bureau nécessaire au bon fonctionnement du travail des TEC

Dans une note DPM / DEF (D2008-2535) du siège de l'AP-HP adressée aux **Directeurs des hôpitaux siège du COREVIH, aux Directeurs des hôpitaux ex CISIH et aux Présidents des COREVIH**, concernant les moyens il est précisé ceci :

...Il est souhaitable que la gestion administrative de ces nouvelles structures obéisse aux règles suivantes :

1. *au sein de l'hôpital siège, compte tenu de sa vocation de coordination intra et extra hospitalière, le COREVIH ne fait pas partie d'un pôle, mais représente une unité de gestion directement rattachée au Comité exécutif local.*
2. *pour les emplois créés au moment ou après la mise en place des COREVIH, il est prévu qu'ils soient rattachés administrativement à l'hôpital siège du COREVIH auquel ils appartiennent, quel que soit le ou les établissements de santé du COREVIH dans lesquels les personnes recrutées seront amenées à travailler.*
3. *pour les emplois rattachés aux anciens CISIH (assistants administratifs et techniciens d'études cliniques) il est prévu qu'ils soient administrativement transférés à l'hôpital siège. Bien entendu, chacune des personnes concernées par ce transfert administratif d'emploi conservera son lieu de travail et les avantages liés à son rattachement antérieur.... Par ailleurs il est rappelé que les crédits fléchés COREVIH ne correspondent pas à des opérations d'investissement. **Toutes les demandes relatives aux travaux, équipements et/ou informatique devront être pris sur les crédits d'investissement de l'hôpital concerné.***

Ces modalités administratives sont conformes aux souhaits exprimés par l'ensemble des membres des anciens CISIH ayant participé aux réunions préparatoires à la mise en place des COREVIH. Elles ont 2 avantages :

- *avant tout de permettre à l'ensemble des personnes travaillant dans le COREVIH d'être rattachées à la même structure administrative et donc de favoriser la constitution d'une équipe et le sentiment d'appartenance à celle-ci,*
- *mais également d'allouer les crédits MIGAC prévus pour les COREVIH à l'hôpital siège et non à chacun des établissements du COREVIH, ce qui permet un meilleur « fléchage » et la pérennisation de ces crédits.*

...Ces règles de gestion n'ont pas pour but de favoriser une centralisation vers l'hôpital siège du COREVIH, mais d'assurer à chaque COREVIH des modalités de fonctionnement les plus souples possibles afin de faire face aux nouveaux enjeux de la prise en charge VIH en Ile de France.

Enfin il est rappelé que pour les membres des COREVIH issus de l'AP-HP et nommés par arrêté préfectoral, qu'ils soient titulaires ou suppléants, le temps consacré au COREVIH est assimilé à du temps de travail et ne doit donc pas être pris sur des jours de congés, de RTT ou récupéré.

3 . Outils développés par le COREVIH

Année 2009

Site internet	Adresse du site
Site en fonction depuis décembre 2008	www.corevih-sud.org
Création d'une adresse email fonctionnelle	Adresse de la boîte aux lettres
Oui	corevih.idfsud@hmn.aphp.fr
Correspondant Affsaps identifié	
	Philippe SAGOT (pas de réponse de l'Affsaps après plusieurs relances)
Bulletin d'information / Lettre de liaison	Bulletin d'information trimestriel
Diffusion papier et téléchargeable sur le site	depuis le 2 ^{ème} trimestre 2009 (voir annexes)
Modalités de recueil des données auprès des différents acteurs.	
Contact courriel liste mis à jour des acteurs du COREVIH IDF Sud sur le territoire de référence	Contact avec les établissements psychiatriques et les hôpitaux d'instructions des armées situés sur notre territoire.
Présentation	
Plaquette de présentation du COREVIH Ile de France Sud	Tout public : Indique les missions, le fonctionnement, le territoire de référence, les coordonnées et les contacts associatifs (voir annexes)
Kakemono	Présentation du COREVIH Ile de France Sud (support visuel pour journées de prévention VIH/IST).
Outils de Prévention	
Achat Manège enchanté (CRIPS)	Outils pédagogique utilisé lors de journées de Prévention VIH/IST
La rosine (CRIPS) 2 achats	Outils pédagogique utilisé lors de journées de Prévention VIH/IST Outils utilisé pour l'Education thérapeutique sur Henri Mondor
Communication et Prévention	Banderole « Journée Mondiale de lutte contre le sida », table pliable pour le tenue d'un stand, 2 présentoirs pliables pour documents A4
Exposition mobile	
Exposition de dessins des jeunes des 3 derniers Festivals Solidays	Dessins prêtés par l'association Rainbhôpital que le COREVIH a transformé en supports de 48 panneaux contrecollés en formats A4, A3, A2 et utilisera pour différentes manifestations.

4 . Indicateurs de fonctionnement

Année 2009					
		Réunions (nombre)	Participants (nombre moyen)	Ordre du Jour (O/N)	Compte rendu de réunion (O/N)
Séances Plénières		3	23 membres et 14 invités	O	O
Réunions de Bureau		7	8	O	O
Groupes de Travail	Etat des lieux AES Coordonné par Mme Dominique SALMON	1	5	O	O
	Education thérapeutique Coordonné par Mme Laurence WEISS	7	4	O	O
	La prise en charge et l'accès aux soins des prisonniers Coordonné par Mme Sylvie BALANGER	5	7	O	O
	Insertion professionnelle et Hébergements	6	9	O	O
Autres	Inter-COREVIH	5	6	O	O
	Réunion scientifique *	1	148	O	O
	Réunion de l'ensemble des TEC	1	15	N	N
	Réunion Nadis	3	8	O	N
	Réunion Assist. administratifs IDF	1	4	N	N
	Réunion St Joseph / Necker	2	12	O	O
	Réunion Necker / Hôtel-Dieu (VIHD)	4	15	O	O

* Programme du colloque : pages suivantes (pages 21 à 22)

Commentaires :

Indications sur le taux de participation aux 3 réunions plénières en 2009

Collège 1 :

21 membres sur 36 (58%) ne sont pas venus une seule fois au 3 réunions plénières
Taux de présence moyen sur l'ensemble des 3 réunions : 29,6%

Collège 2 :

11 membres sur 17 (65%) ne sont pas venus une seule fois au 3 réunions plénières
Taux de présence moyen sur l'ensemble des 3 réunions : 20,3%

Collège 3 :

5 membres sur 15 (33%) ne sont pas venus une seule fois au 3 réunions plénières
Taux de présence moyen sur l'ensemble des 3 réunions : 46,3%

Collège 4 :

14 membres sur 18 (78%) ne sont pas venus une seule fois au 3 réunions plénières
Taux de présence moyen sur l'ensemble des 3 réunions : 11,1%

Colloque MIGRANTS ET VIH : ENJEUX, LIMITES, REUSSITES



Vendredi 9 Octobre 2009

Tapis Rouge – 67 rue du faubourg Saint-Martin 75010 PARIS

Programme de la journée

9 h 00 : Présentation du colloque

Alain SOBEL – Président du COREVIH Ile de France Sud
Jean-François DELFRAISSY – ANRS

9 h 30 : Conférence d'ouverture

Danièle LOCHAK – Université Paris-Ouest Nanterre La Défense

9 h 45 : 1^{ère} session : La précarité administrative et sociale des migrants et le retentissement sur la prise en charge médicale

Les présentations décrivent la précarité des migrants et déclinent les difficultés d'accès aux soins qui en découlent à partir d'expériences de terrain et des résultats d'enquêtes scientifiques.

Modérateur : Elodie SIGNORINI – AIDES

- France LERT – INSERM *Réflexion sur les caractéristiques sociales des personnes immigrées vivant avec le VIH: données, limites et interrogations à partir des données de l'enquête Vespa*

- Arnaud VEISSE – COMEDE *Soins et soutien aux exilés*

- Annabel DESGREES DU LOU – IRD *Les migrants africains face au VIH : des situations contrastées*

11 h 00 : 2^{ème} session : La prise en charge des soins : « Ce qui marche, ce qui ne marche pas »

Les institutions et les professionnels ont progressivement tenté d'adapter les filières de soins aux enjeux définis par la migration. Beaucoup d'innovations, de tentatives d'actions, d'énormes difficultés persistantes.

Modérateur : Laurence WEISS – Hôpital Européen Georges Pompidou

- Dominique Diane CABA – Ikambéré *IKAMBERE "La Maison Accueillante", quelle prise en charge dans un contexte socio-économique difficile?*

- François BOURDILLON – Groupe Hospitalier Pitié-Salpêtrière
Migrants et VIH : spécificités ou NON

- Christine BARBIER – DRASSIF - IRS *Outils et dispositifs: peut on mieux faire ?*

13 h 45 : 3^{ème} session : Spécificités épidémiologiques et cliniques. Représentations et comportements

Les professionnels savent soigner et accompagner les malades du VIH. Comment décrire les spécificités portées par les personnes issues de l'immigration.

Modérateur : Miguel DE MELO – Arcat

- Florence LOT – InVS

Les découvertes de séropositivité VIH chez les migrants

- Nathalie LYDIE – INPES

Les populations africaines d'Île de France face au VIH/sida. Quelles spécificités en termes de connaissances, attitudes, croyances et comportement ?

- Olivier BOUCHAUD – AP-HP

Faut-il être anthropologue pour suivre des patients migrants infectés par le VIH?

- Denis MECHALI et Barbara BERTINI – CH Delafontaine à St Denis (93) et GRDR

Une réalité paradoxale : Des migrants responsables et acteurs de leur maladie, face à des soignants à forte idéologie "médico technique", avec des "représentations culturelles des migrants" parfois stéréotypées ou dépassées.

15 h 30 : 4^{ème} session : Vie affective et familiale. Désirs d'enfants. Les enfants au pays.

Ces hommes et ces femmes ont eu des enfants laissés au pays, ont traversé des épreuves multiples et fondent toujours des projets. Ces projets sont-ils audibles ? Quelle vie personnelle peut-on développer en position de survie ?

Table ronde présidée par Bernadette RWEGERA (Ikambéré) avec les participants suivants :

- Carine JASSERON – INSERM U822

- Sandrine MUSSO – CReCSS

- Aimée BANTSIMBA-KETA – Bondeko

- Nicole TSAGUE – Cf-MSP

- Dolorès POURETTE – Ceped

17h00 : Conférences de Clôture

Jean-Baptiste GUIARD-SCHMID – OMS Afro, Ouagadougou, Burkina Faso

Le VIH en Afrique sub-saharienne : actualité, enjeux et perspectives de la prise en charge des personnes atteintes

Fred EBOKO – UMR 912 INSERM-IRD U2 Marseille

Migrations et VIH : déconstruction politique de l'illusion de « la misère du monde »

17h30 : Fin du colloque

Chaque session se termine par un échange avec la salle

Parallèlement une exposition sur les coursives menant à la salle de conférence, relatant des expériences publiques et privées d'accès aux soins dans les pays en voie de développement avec la participation de l'ANRS, Gip Esther, le CRIPS, BMS, MSD, Boehringer-Ingelheim, GSK.

La publication du colloque se fera au printemps 2010 sous les éditions des sciences sociales et sida de l'ANRS

III. Activité de l'année 2009

1 - Mission de coordination des acteurs

Actions de coordination mises en place dans le cadre du COREVIH

Domaine de coordination	Nature	Acteurs
Création de groupes de Travail :		
- Insertion Professionnelle et Hébergements	Groupe de Travail	Membres du COREVIH et acteurs concernés
Groupe de travail en cours :		
- Education Thérapeutique	Groupe de travail	Membres du COREVIH et acteurs concernés
- AES	Groupe de travail	Membres du COREVIH et acteurs concernés
- Prise en charge et accès aux soins des prisonniers	Groupe de travail	Membres du COREVIH et acteurs concernés
Réflexion sur mise en place de Nadis		Médecins, TEC, Directeurs Informatique.
Réunions des TEC	Organisation	Coordinateurs et TEC
Site Internet	Communication	Coordination globale
Restructuration St Joseph	Restructuration	Directeurs, médecins, TEC
Journée scientifique	Colloque / séminaire	Ouvert à tout public
Réunion coordinateurs administratifs	Partage informations	Assistants administratifs
Journée Inter-associative COREVIH	Groupe de travail	Militants associatifs, acteurs des COREVIH, comité de pilotage, personnes ressources.

2 - Mission de Prévention VIH/IST

Participation au festival Solidays

Le COREVIH Ile de France Sud a participé au Festival Solidays organisé par Solidarité sida les 26, 27 et 28 juin 2009 à l'hippodrome de Longchamp.
Etaient présents lors de ces trois jours 5 TEC du COREVIH Ile de France Sud, un médecin, 2 administratifs dont l'assistant administratif du COREVIH.
14 000 préservatifs masculins et 300 préservatifs féminins ont été distribués.
Les outils pédagogiques de notre COREVIH ainsi que la documentation spécifique VIH/VHC/IST a permis une information au plus large des festivaliers.
Le COREVIH avait un stand dédié dans le village associatif au côté de l'association Rainbhôpital qui lui a permis d'être présent cette année.

Journées de prévention Henri Mondor et HEGP

Henri Mondor :

Journée de prévention et information VIH/IST à l'hôpital **Henri Mondor le 9 juin 2009**
Stand du COREVIH Ile de France Sud dans le hall de l'hôpital tenu par l'assistant administratif, 3 TECs et une infirmière du service d'Immunologie-clinique.
600 préservatifs masculins et 80 préservatifs féminins ont été distribués lors de la journée où des usagers, des personnels de l'hôpital, des élèves infirmiers et des patients sont venus s'informer sur le stand.

HEGP :

Journée de prévention et information VIH/IST à l'**Hôpital Européen Georges Pompidou le 5 novembre 2009**
Stand du COREVIH Ile de France Sud dans le hall de l'hôpital tenu par l'assistant administratif et 1 TEC. A cette occasion le COREVIH était assisté par le CRIPS et les associations Café Lunettes Rouges et Rainbhôpital.
400 préservatifs masculins et 140 préservatifs féminins ont été distribués.
Beaucoup de patients du service d'Immunologie clinique sont venus sur le stand et se félicitaient de voir une action de prévention faire sur le site.

Mise en commun des actions de préventions communications envers le public sur les établissements hospitaliers lors de la journée mondiale de lutte contre le sida du 1er décembre 2009 :

HEGP :

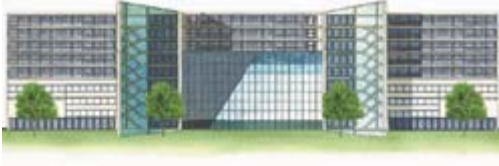

Le service d'immunologie a organisé comme chaque année une visite d'une classe du lycée Camille Sée avec visite du service et questions- réponses avec des médecins et infirmières du service.

Paul Brousse :



Pas de manifestations sur Paul Brousse en 2009

Cochin – Saint Vincent de Paul :



Lors de cette journée le Groupe Hospitalier Cochin - Saint Vincent de Paul a mené plusieurs actions :

- stands au bâtiment Achard et self du personnel,
- conférence l'après-midi ouverte au grand public au chœur des religieuses
- mur d'expression sur lequel tout le monde était invité à mettre un mot sur le thème « qu'est-ce que le VIH pour vous ? »,
- 25 affiches ont tracé la communication autour de cette délicate maladie.

Henri Mondor :

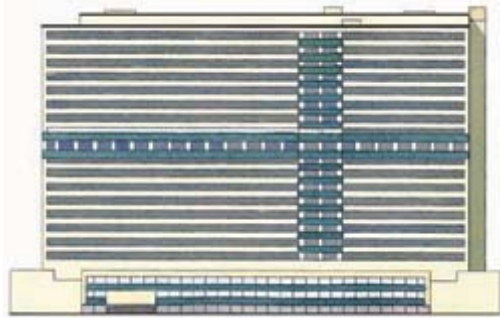

Journée organisée par le COREVIH Ile de France Sud avec l'aide du service de la communication :

- Présence d'un stand dédié au COREVIH Ile de France Sud dont le siège est à Henri Mondor, distribution de 1100 préservatifs masculins et de 230 préservatifs féminins avec animation sur la pose du préservatif féminin et masculin.
- Distribution documentation CRIPS, INPES et laboratoires pharmaceutiques
- Présence dans le Hall d'accueil de l'hôpital du stand COREVIH IDF Sud et de 3 stands d'associations (Rainbhôpital, Chrétiens et sida) ainsi que la mutuelle (Mutuelle Complémentaire de la Ville de Paris).
- Distribution par le COREVIH de sets de table « Amons-nous » positionnés le midi sur les tables de la Cafétéria.
- Exposition dessins « Dessine moi le sida » à l'espace Nelly Rotman.

Necker :



Diffusion de la campagne institutionnelle : affichage et flyers.

Antoine Béclère :



Pas de manifestations sur Antoine Béclère en 2009

Bicêtre :



- Médecins et infirmières ce sont mobilisés pour accueillir un collège la matinée sur le site, puis sont venus rencontrés un lycée dans l'après-midi.
- Information et prévention dans la rue face à l'hôpital en partenariat avec la ville : quizz et 150 tests de dépistage rapides tous négatifs, une équipe de médecins et infirmière était sur place.

Hôtel-Dieu :



Une conférence-débat a été organisée en 2009 à l'Hôtel-Dieu avec des stands d'information tenus par des associations dans le hall d'accueil.

Les stands : ARCAT SIDA, Ikambéré, MAAVAR, SOL EN SI, Culture et hôpital, IFSI Charles-Foix, MNH, équipe mobile d'intervention et de prévention SIDA-Mairie de Paris.

Conférence Débat : 14h à 17h

- Maladies VIH sida, les chiffres, les soins, la prévention (Pr Alain SOBEL)
- Les médicaments anti-VIH, 20 ans de progrès (Pr François CHAST)
- Impact de l'observance en traitement chez les patients (Mr Philippe DELMAS)
- Annonce diagnostique de séropositivité au VIH chez l'enfant (Mme Marie-Pierre FERNANDEZ)
- Education Thérapeutique et VIH (Mme Catherine TOURETTE TURGIS)

Concert : 11h30 à 13h30

Duo gospel piano-voix avec Alian's

Exposition : « Bulle d'AmOur » Inciter à la réflexion par une approche poétique de la prévention

3 - Mission d'amélioration de la qualité et de la sécurité de la prise en charge des patients, d'évaluation de la prise en charge et d'harmonisation des pratiques

Amélioration de la qualité et de la sécurité de la prise en charge des patients, d'évaluation de la prise en charge et d'harmonisation des pratiques

Thématique	Acteurs et partenaires participant à la mission	Recommandations utilisées	Moyens utilisés pour harmoniser les pratiques professionnelles	Indicateurs utilisés pour évaluer les pratiques professionnelles / modalités d'enquête
Prise en charge des accidents d'exposition au sang (AES) des professionnels de santé aux urgences	Médecins du travail, service des urgences, services cliniques, Pharmacies, laboratoire virologie	Lettre de mission du Président du COREVIH Ile de France Sud et recommandations du coordinateur du groupe de travail	Test d'un carnet de suivi destiné aux patients (en test sur l'hôpital Cochin)	Enquête téléchargeable sur le site sur les AES, en cours d'analyse des réponses Etudes sur les tests rapides dans les SAU de notre territoire de santé
Education Thérapeutique	médecins, infirmière, associations	Lettre de mission du Président du COREVIH Ile de France Sud et recommandations du coordinateur du groupe de travail	procédure et lettre type de rappel des perdus de vue	Enquête téléchargeable sur le site sur l'Education Thérapeutique, analyse des réponses effectuée en 2009, recommandations et harmonisations des pratiques en cours avec l'embauche d'un mi-temps en coordination en ETP
Prisons	Médecins des UCSA, associations, TEC dédié aux prisons	Lettre de mission du Président du COREVIH Ile de France Sud et recommandations du coordinateur du groupe de travail	Mise en place du logiciel Nadis et d'un 0,6 ETP de TEC dédié aux prisons (Fresnes et La santé)	Base de données e-nadis sur les 2 UCSA, recueil des données et analyse avec production d'un rapport.
Insertion professionnelle et hébergement	Associations, assistantes sociales, représentant d'associations gestionnaires d'hébergement, médecins	Lettre de mission du Président du COREVIH Ile de France Sud et recommandations du coordinateur du groupe de travail	Production d'une brochure correspondant au rapport du groupe de travail.	Mise à disposition aux professionnels et au public de la brochure courant premier semestre 2010. Brochure Edition 2009 que le groupe de travail remettra à jour chaque année (donc nouvelle édition pour 2010 en début 2011).
Implantation de Nadis en cours	Médecins, Directeurs Informatique, TEC et secrétaires médicales.	Décision d'harmoniser l'ensemble des sites sur une même base de données.	Implanté la base de recueil de données Nadis sur l'ensemble du COREVIH	Nouveaux sites implantés : les UCSA et Hôtel-Dieu Pas possibilité d'avoir un seul et unique hébergeur de données pour le COREVIH : refus du service informatique Bessières (siège AP-HP)

4 - Analyse des données médico-épidémiologiques

Les principales caractéristiques de l'épidémie dans le territoire de référence du COREVIH sont recueillies de la manière la plus exhaustive possible. Ces données sont issues de la saisie *via* le logiciel DMI2 et/ou d'autres sources transmises par les établissements ne participant pas au recueil dans le cadre du DMI2 telles que les données du PMSI par exemple.

Les données annuelles minimales à recueillir sont les suivantes : nombre de cas de séropositivité au VIH, nombre de cas de sida, sexe, tranches d'âge, mode de transmission, nombre d'hospitalisations complètes, nombre d'hospitalisation de jour, nombre de consultations.

Deux analyses sont effectuées, sur la file active¹ de l'année N et sur les nouveaux patients inclus l'année N. Des données qualitatives peuvent compléter ces données.

Cette analyse est présentée annuellement à l'ensemble des membres du COREVIH.

Rapport d'activités épidémiologiques 2009 du COREVIH Ile de France Sud

Etablissements	Nb de cas de séropositivité au VIH (File active)	Nombre de cas sida	Sexe	age moyen	Mode de transmission	Nombre d'hospit. complètes (admissions)	Nombre d'HDJ	Nombre de consult.	Nouveaux patients diagnostiqués
COCHIN	1775	364	H : 60,3 % F : 39,7 %	44	Homosexuel / Bisexuel : 32,5 % Hétérosexuel : 44,8 % Hémophile : 1,5 % Transfusé : 2,1 % Toxicomane : 7,9 % Materno-fœtale : 0,8 % Autre et Inconnu : 10,4 %	630	224	5959	46
MONDOR	1091	277	H : 63,2 % F : 36,8 %	44,7	Homosexuel / Bisexuel : 22,5 % Hétérosexuel : 58,3 % Hémophile : 0,1 % Transfusé : 1,9 % Toxicomane : 15 % Materno-fœtale : 0 % Autre et Inconnu : 2,2 %	140	213	2580	57
BICETRE	1433	382	H : 62 % F : 38 %	45,5	Homosexuel / Bisexuel : 20 % Hétérosexuel : 55 % Hémophile : 0,4 % Transfusé : 1,7 % Toxicomane : 13 % Materno-fœtale : 0,4 % Autre et Inconnu : 9,5 %	111	1216	9894	85

Etablissements	Nb de cas de séropositivité au VIH (File active)	Nombre de cas sida	Sexe	age moyen	Mode de transmission	Nombre d'hospit. complètes (admissions)	Nombre d'HDJ	Nombre de consult.	Nouveaux patients diagnostiqués
NECKER	876	196	H : 68,4 % F : 31,6 %	44,7	Homosexuel / Bisexuel : 36 % Hétérosexuel : 38 % Hémophile : 2 % Transfusé : 2,5 % Toxicomane : 8,5 % Materno-fœtale : 6 % Autre et Inconnu : 6,4 % AES : 0,6 %	97	281	2347	13
HEGP	1713	315	H : 77,4 % F : 22,6 %	46,5	Homosexuel / Bisexuel : 44,6 % Hétérosexuel : 28,7 % Hémophile : 0 % Transfusé : 1 % Toxicomane : 10,7 % Materno-fœtale : 0,3 % Autre et Inconnu : 14,7 %	242	859	7684	60
St JOSEPH	Transfert d'une partie de la file active sur Necker depuis le milieu de l'année 2009 (plus d'activité VIH à St Joseph)								
Paul Brousse	830	198	H : 78,2 % F : 21,8 %	49	Homosexuel / Bisexuel : 40,1 % Hétérosexuel : 27,5 % Hémophile : 0 % Transfusé : 1,7 % Toxicomane : 19,8 % Materno-fœtale : 0,3 % Autre et Inconnu : 10,6 %	148	1088	3410	8
Antoine Béclère	567	126	H : 51,1 % F : 48,9 %	43,7	Homosexuel / Bisexuel : 17,1 % Hétérosexuel : 61,9 % Hémophile : 0 % Transfusé : 2,1 % Toxicomane : 14,3 % Materno-fœtale : 0,7 % Autre et Inconnu : 3,9 %	72	NR	1037	25
UCSA FRESNES	107	23	H : 93,5 % F : 6,5 %	NR	NR	NR	NR	298	14
UCSA LA SANTE	18	2	H : 100 %	NR	NR	2	0	85	2

Etablissements	Nb de cas de séropositivité au VIH (File active)	Nombre de cas sida	Sexe	age moyen	Mode de transmission	Nombre d'hospit. complètes (admissions)	Nombre d'HDJ	Nombre de consult.	Nouveaux patients diagnostiqués
Hôtel-Dieu	337	51	H : 73,9 % F : 26,1 %	42	NR	NR	NR	766	14
Institut Pasteur	664	94	H : 74,1 % F : 25,9 %	48,2	Homosexuel / Bisexuel : 36,8 % Hétérosexuel : 29,1 % Hémophile : 0,2 % Transfusé : 1,2 % Toxicomane : 4 % Materno-fœtale : 0,2 % Autre et Inconnu : 28,6 %	93	258	2203	10
Institut Mutualiste Montsouris	185	1	H : 81,6 % F : 18,4 %	48,2	Homosexuel / Bisexuel : 54,5 % Hétérosexuel : 32 % Hémophile : 0 % Transfusé : 0 % Toxicomane : 13,5 % Materno-fœtale : 0 % Autre et Inconnu : 0 %	19	59	NR	10
TOTAL	9596	2029	H : 68 % F : 32 %	45,6	Homosexuel / Bisexuel : 32,5% Hétérosexuel : 42,4 % Hémophile : 0,6% Transfusé : 1,7% Toxicomane : 11,4% Materno-fœtale : 0,9% Autre et Inconnu : 10,5%	1554	4198	36263	344

NA : Non Applicable

NR : Non Renseigné

La file active globale du COREVIH Ile de France Sud pour l'année 2009 est de 9 596

¹ La file active est définie par le nombre de patients ayant eu au moins une consultation ou une hospitalisation dans l'année considérée.

Des données relatives à la file active pourront, par exemple, être obtenues auprès des caisses d'assurance maladie par le nombre de malades du régime général bénéficiaires de l'affection longue durée (ALD 7 : déficit immunitaire primitif grave nécessitant un traitement prolongé, infection par le virus de l'immunodéficience humaine (VIH).

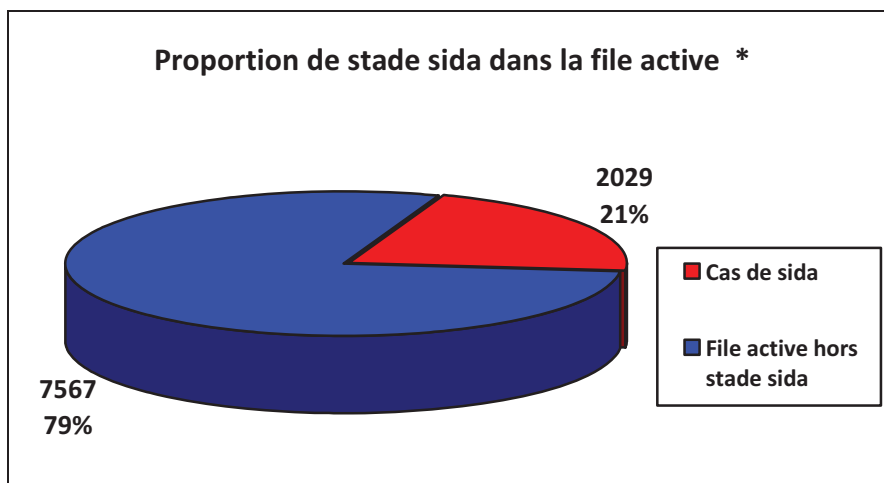

* File active de 9596 correspondant aux établissements ayant renseigné le nombre de cas de sida

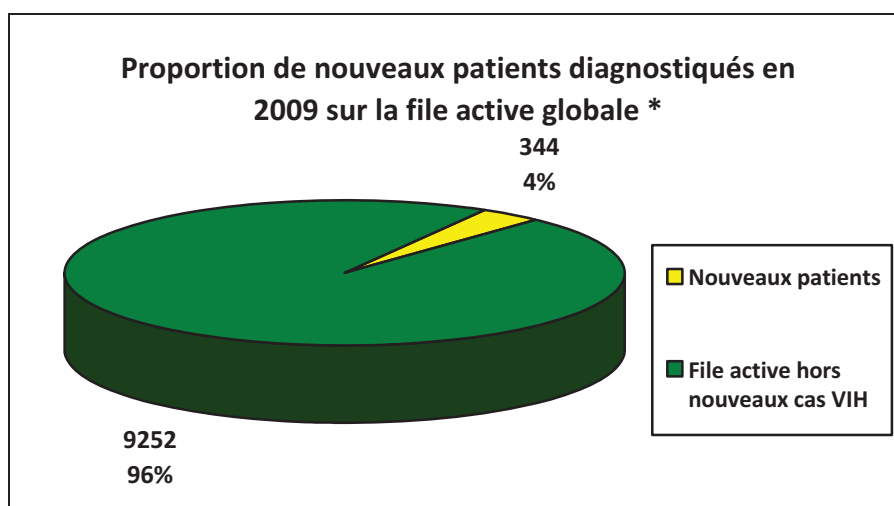

* File active de 9596 correspondant aux établissements ayant renseigné le nombre de nouveaux cas diagnostiqués

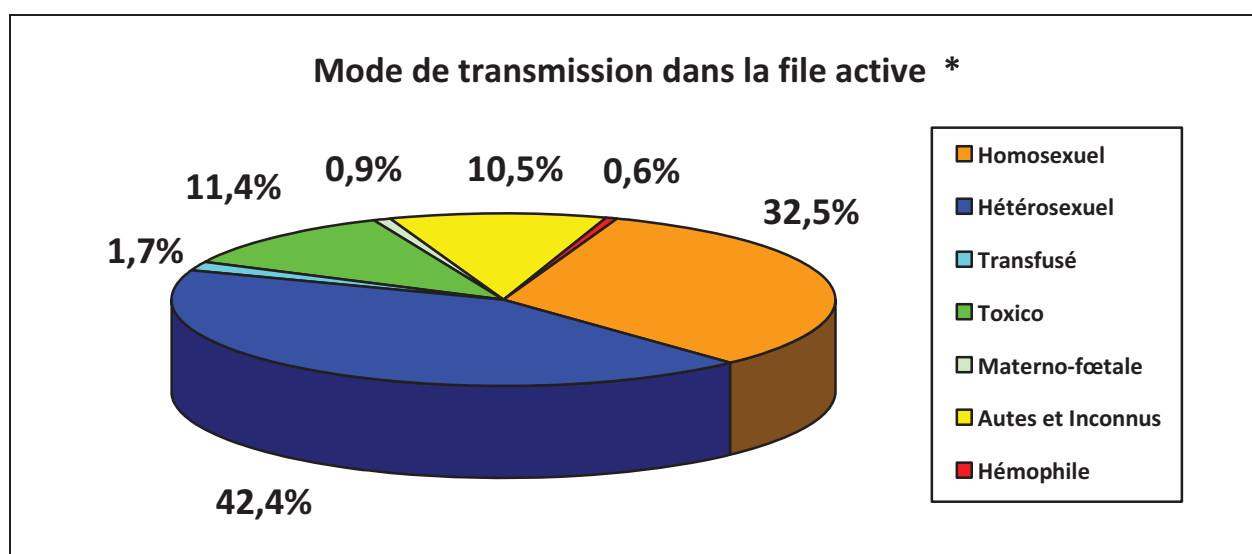

* File active de 9134 correspondant aux établissements ayant renseigné le mode de transmission

N.B. :

- Concernant les 630 hospitalisations des patients VIH de Cochin, il s'agit de 262 patients VIH hospitalisés en Médecine Interne/Infectieux/dermatologie et réanimation et 368 patients VIH hospitalisés dans d'autres services de l'hôpital.

- Les consultations d'ETP d'Antoine Bécère sont issues du rapport d'activité 2009 du Réseau ressources avec lequel existe un projet commun.

5 - Nouvelles données épidémiologiques

Etablissements	Nb de décès	Perdus de vue	Charge Virale renseignée	Charge virale > 1000 copies/ file active	File active enfants VIH	Charge virale indétectable (<40 copies) / file active	Nombre de consultations ETP
COCHIN	11	198	79 %	5.2 %	25	74 %	106
MONDOR	20	24	95 %	6 %	0	81 %	276
BICETRE	3	126	87,86 %	7 %	1	82 %	62

Etablissements	Nb de décès	Perdus de vue	Charge Virale renseignée	Charge virale > 1000 copies/ file active	File active enfants VIH	Charge virale indétectable (<40 copies) / file active	Nombre de consultations ETP
NECKER	2	0	98,35 %	1 %	228	49,7 %	NR
HEGP	12	106	100 %	2,3 %	0	77,7 %	758
St JOSEPH	Transfert d'une partie de la file active sur Necker depuis le milieu de l'année 2009 (plus d'activité VIH à St Joseph)						
Paul Brousse	10	75	100 %	10 %	0	81 %	130
Antoine Béclère	4	53	100 %	21,3 %	0	65.2 %	92
UCSA FRESNES	1	83	85 %	26 %	NA	48,6 %	17
UCSA LA SANTE	0	1	100 %	0 %	NA	10,28 %	NA

Etablissements	Nb de décès	Perdus de vue	Charge Virale renseignée	Charge virale > 1000 copies/ file active	File active enfants VIH	Charge virale indétectable (<40 copies) / file active	Nombre de consultations ETP
Hôtel-Dieu	0	11	95 %	10 %	0	74,78 %	0
Institut Pasteur	3	5	69,6 %	5,4 %	0	54,28 %	0
Institut Mutualiste Montsouris	1	56	100 %	2 %	0	96,5 %	NR
TOTAL	67	390	91,12 %	6,37 %	254	73,21 %	1441

6 - Analyse globale annuelle des données

Nombre d'établissements ayant transmis des données anonymisées à l'établissement de santé siège du COREVIH	A partir du logiciel DMI2	A partir d'une autre source
12	11	1
Etablissements ayant transmis leurs données	A partir du logiciel DMI2 / Nadis / Nadis Eval	Autres sources
Hôpital Cochin	DMI-2 et Nadis Eval	
Hôpital Henri Mondor	DMI-2	
Hôpital Bicêtre	DMI-2 et Nadis Eval	
Hôpital Necker	DMI-2 et Nadis	
HEGP	DMI-2	
Hôpital Paul Brousse	DMI-2	
Hôpital Antoine Bécclère	DMI-2	
UCSA Fresnes	DMI-2 Nadis	
UCSA La Santé	DMI-2 Nadis	
Hôtel-Dieu	DMI-2 Nadis	
Institut Pasteur	DMI-2 et Nadis	
Institut Mutualiste Montsouris		Données déclaratives

Date de présentation de l'analyse globale aux ARS/DGS/DRASS/ARH : 31/05/2010

7 – Recherche Clinique

Recherche clinique sur le COREVIH Ile de France Sud

Essais cliniques

Nb essais en 2009	Total des patients inclus courant 2009	Promoteur ANRS / total essais	Nb d'essais débutés en 2009	Nb d'essais terminés à fin 2009
134	734	91/134	40	40

Cohortes de patients

Nb cohortes en 2009	Total des patients inclus dans les cohortes 2009	Promoteur ANRS / total essais	Nb de cohortes débutées en 2009	Nb de cohortes terminées à fin 2009
72	1478	64/72	8	10

Autres études

Nb d'autres études en 2009	Total des patients inclus dans les études 2009	Divers promoteurs * dont ANRS	Nb d'études débutées en 2009	Nb d'études terminées à fin 2009
29	270		6	8

* DRCD, INSERM, URC

Information : Hôpital Necker 60 visites de monitoring effectués en 2009

Etablissements ayant renseigné leur Recherche Clinique : Henri Mondor, Necker, HEGP, Bicêtre, Paul Brousse, Cochin, Antoine Béclère

A noter : il s'agit du nombre global d'essais ou de cohortes traitées dans les différents sites, ces chiffres ne peuvent pas être comparés aux essais ou cohortes 2009 puisque certains sont réalisés sur plusieurs sites.

Le rapport d'activité 2010 détaillera les essais réalisés sur chaque site.

8 - Indicateurs recueillis auprès des partenaires

Domaine d'activité	Indicateur proposé – Enquête sur 2009
<p>Prévention</p> <ul style="list-style-type: none"> • accès au préservatif 	<ul style="list-style-type: none"> • proportion d'établissements de santé du COREVIH ayant au moins un lieu de distribution de préservatifs gratuits en direction des patients VIH : <ul style="list-style-type: none"> - 9 Ets sur 10 ont un lieu de distribution - Pour les 2 UCSA la distribution est faite en consultation
<p>Consultation de prévention en direction des séropositifs</p>	<ul style="list-style-type: none"> • Nombre d'établissements de santé offrant au moins une consultation de prévention en direction des séropositifs <p>Il n'y a pas actuellement d'établissements de santé qui offrent une consultation spécifique de prévention en direction des séropositifs.</p>
<p>Prise en charge en milieu carcéral</p>	<ul style="list-style-type: none"> • 3,2 % d'arrêt de traitement en milieu carcéral • 3,9 % de patient adressé en consultations par le milieu carcéral

IV. Programme de travail de l'année 2010

1 - Détermination des objectifs de l'année suivante

Objectifs définis (actions prévues, indicateurs de résultats)	Résultats attendus (calendrier)	Moyens	Axes de progrès attendus
Continuité des groupes de travail en cours	3 rapports attendus d'ici fin 2010	Réunions groupes de travail	1 rapport dans 1 ^{er} trimestre 2 dans le deuxième semestre
Création de 3 nouveaux groupes de travail Migrants, Médecine de Ville et Préparation au colloque	2 rapports fin 2011 et 1 rapport avant le colloque en automne 2010	Réunions groupes de travail	Résultat du 1 ^{er} groupe premier semestre 2010
Education Thérapeutique des Patients	Prises de rendez-vous avec les équipes prenant en charge les patients vivant avec le VIH	0,5 ETP de coordination en Education Thérapeutique	1 ^{er} résultats sur le rapport d'activité 2010.
Journée Scientifique sociale	Publication de cette journée d'ici fin 2010 début 2011	Sous forme d'un colloque d'une journée	
Publication du colloque de 2009	Fin semestre 2010	Publication sous les éditions ANRS	
Mise en place de Nadis	Suivi de l'implantation sur 1 site	Implantation à la charge du COREVIH (formation, hébergement et maintenance)	début 2010
Harmonisation du travail des personnels du COREVIH	Réunion octobre/novembre 2010	Réunion annuelle et suivi quotidien en lien direct avec l'assistant administratif	harmonisation du travail pour le rapport d'activité et la formation du personnel
Bulletin d'information COREVIH	Trimestriel	Budget exploitation courante du COREVIH	Bulletin N°4 à N° 8
Propositions pour la DPM siège AP-HP de la restructuration VIH Cochin/Hôtel-Dieu	Réunions d'un groupe de travail restructuration Cochin/Hôtel-Dieu	Réunions groupes de travail	Résultats attendus fin 3 ^{ème} trimestre 2010
Amélioration de la visibilité	Mise à jour du site en continue	Budget exploitation courante du COREVIH	Site modifié avec les nouveaux axes des missions du COREVIH
Journées de Prévention et d'information sur les hôpitaux de notre territoire et lieux avec public concerné	Journées de préventions et d'information sur l'APHP et au Festival Solidays	- Outils de prévention propre au COREVIH - mis à disposition de préservatifs par l'INPES avec documentation (CRIPS, INPES ...) - Acteurs participants : Médecins, TEC, membres du COREVIH et associations	Mise en place de journées de prévention et d'information sur l'ensemble des hôpitaux APHP
Prise de contact avec les HIA	Associer les hôpitaux des armées recevant des patients vivant avec le VIH dans les missions du COREVIH	A déterminer après la prise de contact	Mise en place de cet accord de principe voir d'une convention dans le 1 ^{er} semestre 2010

Ce rapport d'activité a été examiné par le Bureau du COREVIH Ile de France Sud et sera présenté en juin 2010 en réunion plénière.

Le Président,

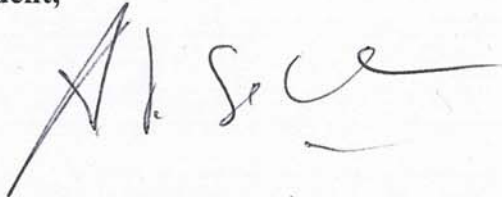
A handwritten signature in black ink, appearing to read 'A. Sobel', with a long horizontal stroke extending to the right.

Professeur Alain SOBEL

ANNEXES au rapport d'activité 2009

- **Plaquette de présentation du COREVIH Ile de France Sud (4 pages A5)**
- **Bulletin trimestriel n°1 (A4 recto/verso)**
- **Bulletin trimestriel n°2 (A4 recto/verso)**
- **Bulletin trimestriel n°3 (A4 recto/verso)**

EN SAVOIR PLUS

Président : Pr Alain SOBEL
Vice-Présidente : Nathalie CHANTRIOT
Contact : philippe.sagot@hmn.aphp.fr
Téléphone : 01.49.81.20.19
Nous écrire :
COREVIH Île de France Sud
Hôpital Henri Mondor
51, avenue du Maréchal de Lattre de Tassigny
94010 Créteil Cedex

Notre site Internet : www.corevih-sud.org

COREVIH Île de France Sud

NOTRES ASSOCIÉS LIÉS

	Actif Santé	www.actif-sante.fr 0950 796 160
	Actions Traitements	www.actions-traitements.org (+33) 1 43 67 66 00
	ACT-UP Paris	www.actupparis.org 01 48 06 13 89
	AIDES	www.aides.org 0850 160 011 (gratuit depuis un poste fixe)
	ARCAT	www.arcatsante.org (+33) 1 44 93 29 29
	Chrétiens et Sida	www.chretiens-sida.com 01 46 07 89 81
	CRIPS Île de France	www.lecrips-idf.net 01 56 80 33 33
	Elus Locaux Contre le Sida	www.elcs.fr 01 42 72 36 46
	Fédération Nationale d'hébergements VIH	www.fnhvih.org 01 48 05 55 54
	Le Kiosque Info Sida	www.lekiosque.org 01 44 78 00 00
	Sida Info Service	www.sida-info-service.org 0800 840 800 (gratuit 24h/24 et 7J/7)



Comité de coordination régionale de lutte contre l'infection par le VIH

COREVIH Île de France Sud - T.G. - Mai 2009

www.corevih-sud.org

LES MISSIONS DU COREVIH

La COREVIH a 3 missions principales décrites dans le décret du 15 novembre 2005 :

1. La coordination

Coordonner c'est :

- favoriser la circulation de l'information,
- mettre en cohérence les actions respectives de chacun des acteurs

2. Le recueil et l'analyse des données

- Une base de données spécifiques, appelée communément le DM12, permet de disposer d'informations médico-économiques.
- D'autres données sont disponibles : InVS, Sida Info Service, Centres de dépistage anonymes et gratuits (CDAG), structures extra hospitalières, enquêtes associatives

3. L'amélioration de la qualité des pratiques et l'harmonisation

C'est un travail collectif basé sur la confrontation et les échanges de pratiques, l'évaluation de celles-ci et l'harmonisation des protocoles et procédures.

C'est également la recherche clinique.

- le dépistage,
- le suivi des personnes co-infectées par les virus des hépatites,
- les stratégies de suivi des perdus de vue,
- le soutien et l'accompagnement...

LE FONCTIONNEMENT DU COREVIH

Selon le décret ministériel du 15 novembre 2005 et la circulaire du

19 décembre 2005, chaque établissement de santé qui prend en charge des patients est rattaché à un COREVIH et l'ensemble des acteurs de la lutte contre le Sida sont ou peuvent être associés aux COREVIH, soit en étant représentant de leur catégorie comme membre du COREVIH soit en participant aux activités d'un des ses groupes de travail, soit en étant informé des activités du Comité.

La taille du COREVIH est compatible avec sa mission de coordination, le nombre d'acteurs et la taille de la file active.

Le COREVIH est composé de 30 membres titulaires au plus, pour un mandat de 4 ans, qui se répartissent en 4 collèges :

- Collège 1 : représentants des établissements de santé, sociaux et médico sociaux
- Collège 2 : professionnels de santé et de l'action sociale
- Collège 3 : des représentants des malades et des usagers du système de santé
- Collège 4 : des personnalités qualifiées

L'arrêté ministériel du 4 octobre 2006 a précisé les modalités de nomination des catégories d'acteurs. La nomination au sein des COREVIH fait l'objet d'une large concertation au sein des catégories. Il y a donc un enjeu fort pour veiller à l'implication des associations de malades ou de soutien et des acteurs extra hospitaliers, représentant les différents domaines (prévention, dépistage et accompagnement).

Le COREVIH installe un bureau élu "pluriel" composé au maximum de neuf membres, dont un président et un vice président. Le bureau comprend au moins un membre des trois premières catégories citées ci-dessus.

Le COREVIH tient au moins 3 réunions plénières par an dont au moins une en présence des DDASS, DRASS et ARH. Il choisit librement le nombre et les thèmes des réunions supplémentaires.

Il dispose d'un circuit d'information efficace : Internet, liste de diffusion....

Le COREVIH est autonome, mais reste en lien avec son environnement : services déconcentrés, conseils régionaux, assurance maladie, Centres Régionaux d'Information et de Prévention du Sida (CRIPS), réseau des Comités d'Education pour la Santé (CODES).

Chaque COREVIH sera tenu de publier un rapport annuel d'activité dont la circulaire du 27 août 2007 définit les principaux contenus.

En Ile de France, un accord de principe a été obtenu pour la création d'un "Inter COREVIH" pour travailler sur des sujets transversaux comme les soins de suite, la précarité...

Le COREVIH Ile de France Sud a privilégié des axes de réflexion spécifiques en fonction des enjeux de la lutte contre le Sida sur son territoire en créant des commissions de travail (groupes de travail).

Le Territoire de Référence

Territoire de référence du COREVIH Ile-de-France Sud :

le centre hospitalier Henri Mondor établissement siège à Créteil, avec pour territoire de référence les 1er, 5e, 6e, 7e, 8e, 14e et 15e arrondissements de Paris et l'Hôtel Dieu (4ème), le territoire de santé 92-1, le territoire de santé 94-1, à l'exception de la commune de Noisy-le-Grand, le territoire de santé 94-2 ainsi que les communes de Vincennes, Saint-Mandé et Fontenay-sous-Bois ;

Territoire de santé 92-1 : Antony, Bagneux, Bourg-la-Reine, Châtenay-Malabry, Châtillon, Clamart, Fontenay-aux-Roses, Issy-les-Moulineaux, Malakoff, Meudon, Montrouge, Le Plessis-Robinson, Sceaux, Vanves.

Territoire de santé 94-1 : Alfortville, Boissy-Saint-Léger, Bonneuil-sur-Marne, Bry-sur-Marne, Champigny-sur-Marne, Charenton-le-Pont, Chennevières-sur-Marne, Créteil, Joinville-le-Pont, Maisons-Alfort, Marolles-en-Brie, Nogent-sur-Marne, Noisieu, Noisy-le-Grand, Ormesson-sur-Marne, Le Perreux-sur-Marne. Le Plessis-Tréville, La Queue-en-Brie, Saint-Maur-des-Fossés, Saint-Maurice, Santeay, Sucy-en-Brie, Villiers-sur-Marne.

Territoire de santé 94-2 : Arcueil, Cachan, Chevilly-Larue, Choisy-le-Roi, Fresnes, Gentilly, L'Haye-les-Roses, Ivry-sur-Seine, Le Kremlin-Bicêtre, Orly, Villejuif, Rungis, Thiais, Vitry-sur-Seine.

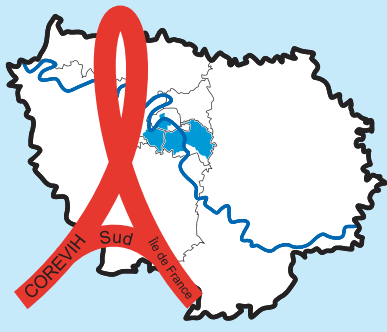

www.corevih-sud.org

Contacts :

Etablissement siège :

Hôpital Henri Mondor - COREVIH Ile de France Sud
51, avenue Maréchal De Lattre de Tassigny
94010 CRETEIL Cedex

email : corevih.idfsud@hmn.aphp.fr
site Internet : www.corevih-sud.org

Assistant administratif :

Mr Philippe SAGOT
01 49 81 20 19
philippe.sagot@hmn.aphp.fr

Président :

Mr le Professeur Alain SOBEL

Vice-Présidente :

Mme Nathalie CHANTRIOT

Présentation de la plaquette COREVIH

Au mois de mai 2009 le COREVIH Ile de France a publié une plaquette de présentation dans un souci d'information auprès de tout public, elle présente les missions, le fonctionnement et le territoire de référence. En dernière page les coordonnées de contact et les contacts d'associations membres du COREVIH Ile de France Sud.

Présentation des TEC :

Le métier de technicien d'études cliniques (TEC) existe depuis à peu près 15 ans dans le VIH/sida étendu ensuite à d'autres pathologies. Les TEC contribuent à l'acquisition des données médico-économiques et de l'organisation de la recherche clinique.

Actuellement il y a 15 TEC rattachés au COREVIH Ile de France Sud, la gestion administrative étant assurée par l'hôpital siège Henri Mondor.

Ils ont en charge une file active d'environ 9500 patients, répartie sur l'ensemble de la zone géographique couverte par le COREVIH Ile de France Sud et plus particulièrement sur les hôpitaux de Cochin, HEGP, Necker, Henri Mondor, Bicêtre, Antoine Béclère, Paul Brousse, l'Hôtel Dieu et l'hôpital Saint-Joseph. Elles ou ils ont en charge également le recueil de données sur les deux UCSA (Unités de Consultations et de Soins Ambulatoires) des Prisons de Fresnes et de La Santé.

Henri Mondor :

- Mme Corinne JUNG
- Mme Chrystel CHESNEL
- Mme Cécile DUMONT

Cochin :

- Mme Valérie LE BAUT
- Mme Marie-Pierre PIETRI
- Mr Philippe GUET

HEGP :

- Mme Delphine TISNE-DESSUS
- Mme Christèle JALBERT

Saint-Joseph :

- Mme Agnès CROS

Necker :

- Mme Aline MAIGNAN

Bicêtre :

- Mme Marie-Thérèse RANNOU
- Mme Martine MOLE

Antoine Béclère :

- Mme Hélène SCHOEN
- Mme Dominique BORNAREL

Paul Brousse :

- Mme Claudine BOLLIOT
- Mme Martine MALET

COREVIH Ile-De-France Sud

corevih.idfsud@hmn.aphp.fr

Président du COREVIH

Pr. Alain SOBEL : 01 49 81 24 55

alain.sobel@hmn.aphp.fr

Fax : 01 49 81 24 69

Coordonnateur administratif

Mme Marie-Claude CONDAMINE-PAIRE :

01 49 81 20 04 / Fax : 01 48 98 31 65

marie-claude.condamine-paire@hmn.aphp.fr

Assistant administratif

Mr Philippe SAGOT: 01 49 81 20 19

philippe.sagot@hmn.aphp.fr

Fax : 01 48 98 31 65

Bureau du COREVIH

Vice-Présidente du COREVIH

Mme Nathalie CHANTRIOT

chantriot@aol.com

Membres du Bureau :

Mr Patrick BACHELIER : 01 41 13 48 26

serviceinsertion@yahoo.fr

Mme Sylvie BENABLA

sylvie.benabla@egp.aphp.fr

Mr Miguel DE MELO : 01 44 93 29 29

medical@arcat-sante.org

Mr Xavier REY-COQUAIS : 0950 796 160

actifsante@mac.com

Pr Dominique SALMON-CERON

dominique.salmon@cch.aphp.fr

Pr Laurence WEISS : 01 56 09 32 99

laurence.weiss@egp.aphp.fr

Groupes de travail :

• ETP (Education thérapeutique du Patient) :

Ce groupe doit s'attacher particulièrement à :

1. Définir l'Education Thérapeutique et distinguer celle-ci des consultations d'observance
2. Décrire les acteurs de l'Education Thérapeutique
3. Décrire les différentes modalités d'organisation en citant quelques exemples parmi les plus performants
4. Proposer des possibilités de financement et de reconnaissance institutionnelle
5. Définir des critères d'évaluation de cette action et des propositions d'amélioration

• Accidents d'Exposition au Sang et au Sexe (A.E.S. ou A.E.2S.) :

Ce groupe doit s'attacher particulièrement à :

1. Recenser le nombre d'A.E.S. dans notre périmètre (rapport YENI)
2. Identifier les différents protocoles de prise en charge, ainsi que leurs originalités les uns par rapport aux autres et au regard du rapport YENI.
3. Décrire les filières de prise en charge, en insistant sur les stratégies de prévention, l'analyse des parcours personnels et les conseils proposés.
4. Identifier des dysfonctionnements (délais de rendez-vous, accessibilité par les soignants du secteur libéral, ...)
5. Définir des critères d'évaluation de cette action et des propositions d'amélioration
6. Votre groupe pourra réfléchir spécifiquement aux problèmes des Hépatites B et C, et autres MST.

• La prise en charge et l'accès aux soins des prisonniers :

Ce groupe doit s'attacher particulièrement à :

1. Etudier la fluidité de la prise en charge donc la relation médicale entre l'UCSA et les services hospitaliers d'amont et d'aval pour chaque dossier. Evaluer la qualité des soins prodigués dans le cadre de l'infection à VIH, de l'hépatite C et des addictions.
2. Etudier les spécificités de la confidentialité, les éventuelles discriminations.
3. Développer l'épidémiologie, ainsi que l'informatisation des dossiers.

• L'insertion professionnelle et l'hébergement des malades VIH/sida :

Ce groupe doit s'attacher particulièrement à :

1. Repérer les différents organismes qui concourent à l'insertion et en faire un annuaire.
2. Identifier les freins à l'insertion.
3. Décrire les modes d'information des patients sur le monde du travail et du logement.
4. Appréhender les difficultés de logement pour les personnes en précarité, pénalisées de plus par les difficultés d'être étranger et/ou malade avec un suivi médical régulier.
5. Décrire les relations entre la recherche d'un travail et celles du logement.
6. Préciser en quoi le fait d'être malade du VIH/sida peut éventuellement rendre plus vulnérable au regard du monde du travail et de la recherche d'un logement (regards sur les assurances, les mutuelles, la confidentialité, les vaccinations, les garanties bancaires, etc...)



Journée de prévention Information à Henri Mondor le 9 juin 2009

Le COREVIH Ile de France Sud a cette année, en dehors de la journée mondiale de lutte contre le sida le 1er décembre, organisé une journée de prévention, information VIH/IST à l'hôpital Henri Mondor. Cette journée a été réalisée avec l'aide du service de communication du groupe hospitalier Albert Chenevier - Henri Mondor.

Sur notre stand nous avons accueilli des usagers, des personnels de l'hôpital, des élèves infirmiers et des patients du service d'Immuno-clinique de l'hôpital.

Chrystel CHESNEL, Corinne JUNG, Cécile DUMONT techniciennes d'études cliniques étaient présentes ainsi que Patricia RONCOLI infirmière en Immuno-clinique.

Cette journée a été organisée par Philippe SAGOT assistant administratif du COREVIH.

Ce type de journées devrait être renouvelé dans l'avenir aux autres établissements de santé du COREVIH Ile de France Sud.

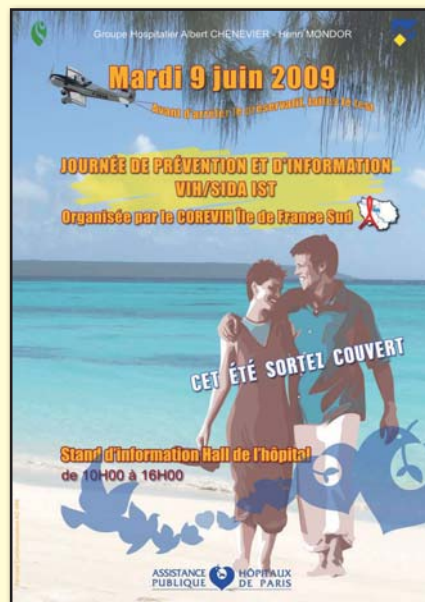

SOLIDAYS 2009

Les 26,27 et 28 juin



Cette année le COREVIH Ile de France Sud a participé au Festival Solidays à l'hippodrome de Longchamp qui a accueilli plus de 154 000 festivaliers sur 3 jours. Notre comité a été accueilli dans le village associatif par Stéphane HENIN Président de l'association Rainbhôpital.

Philippe SAGOT a organisé ces trois jours et remercie tout particulièrement pour leur participation active Isabelle GLAZIOU, Martine MOLE, Olivier SEGERAL, Marie-Thérèse RANNOU, Claudine BOLLIOU, Marie-Pierre PIETRI et Delphine TISNE-DESSUS.

14 000 préservatifs masculins et 200 préservatifs féminins ont été distribués grâce au soutien de l'INPES et de Tibotec.

Les outils pédagogiques de prévention du COREVIH ont permis un échange particulier avec les festivaliers lors de démonstrations de pose de préservatifs féminins et masculins.

De la documentation était à disposition venant principalement de l'INPES, le CRIPS, Tibotec et la plaquette l'hépatite B et les gays distribuée par la DRASSIF.

Nous remercions également Madame Christine BARBIER Médecin inspecteur régional adjoint à la DRASSIF venue nous soutenir sur le festival.

Beaucoup d'échanges et d'émotions avec les festivaliers et les représentants d'associations de lutte contre le sida.



A VENIR :

Formation :

- Formation SFLS « Formation à la pratique rationnelle de prescription et de dispensation des antiretroviraux » Paris les 3,4 et 5 septembre 2009

Colloques :

- Colloque du COREVIH Ile de France Sud « Migrants et VIH : enjeux, limites et réussites » Paris le 9 octobre 2009
- SFLS « XVe ASSISES / Xe Congrès National de la Société Française de Lutte contre le Sida » Nice - Acropolis les 29 et 30 octobre 2009

Mouvement du personnel :

Départs :

Mme Martine MALET
(TEC à Paul Brousse)

Arrivées : -

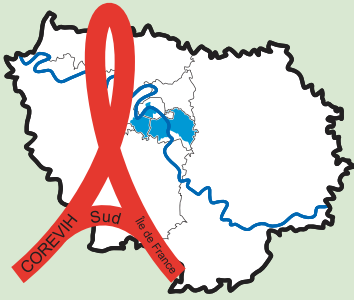

www.corevih-sud.org

Contacts :

Etablissement siège :

Hôpital Henri Mondor - COREVIH Ile de France Sud
51, avenue Maréchal De Lattre de Tassigny
94010 CRETEIL Cedex

email : corevih.idfsud@hmn.aphp.fr
site Internet : www.corevih-sud.org

Assistant administratif :

Mr Philippe SAGOT
01 49 81 20 19
philippe.sagot@hmn.aphp.fr

Président :

Mr le Professeur Alain SOBEL

Vice-Présidente :

Mme Nathalie CHANTRIOT

En commande sur le site Internet du COREVIH Ile de France Sud :

(Documentation gratuite, pas de frais de port)

- Compte rendu de la soirée scientifique du 2 juin 2008

- Plaquette de présentation du COREVIH Ile de France Sud

- Rapport d'activité 2008 du COREVIH Ile de France Sud

- Bulletins trimestriels (n°1 et n°2)

Hôpital Européen Georges Pompidou :

Chaque trimestre dans notre bulletin, vous trouverez un point sur les services recevant des patients VIH dans les hôpitaux. Dans ce n°2 un zoom sur l'Hôpital Européen Georges Pompidou et le service d'Immunologie clinique :

Abord pluridisciplinaire de la prise en charge VIH et des co-infections par les virus des hépatites : Immuno-infectieux ; dermatologie ; ophtalmologie ; psychologie/psychiatrie ; diététique ; tabacologie ; consultations infirmières d'éducation thérapeutique.

Chef de Service : Professeur Laurence WEISS

Adresse : 20 rue Leblanc, 75908 PARIS Cedex 15

Lieu : 7ème étage du bâtiment D (hospitalisation)

6ème étage du bâtiment D (consultations)

Nombre de lits : 19 de plus de 24h

Postes de jour : 6

Cadre supérieur Infirmier : Mme Eliane THIEFFRY



Professeur Laurence WEISS

Activité 2008 :

Nombre de patients VIH : 1650

Nombre d'hospitalisations complètes : 274

Nombre d'hospitalisations partielles (Hôpital de jour) : 878

Nombre de consultations médicales : 8000

Nombre de consultations d'éducation thérapeutique : 677

COREVIH Ile-De-France Sud

corevih.idfsud@hmn.aphp.fr

Président du COREVIH

Pr. Alain SOBEL

alain.sobel@hmn.aphp.fr

Coordonnateur administratif

Mme Elise NOGUERA :

01 49 81 20 04

elise.noguera@hmn.aphp.fr

Fax : 01 48 98 31 65

Assistant administratif

Mr Philippe SAGOT: 01 49 81 20 19

philippe.sagot@hmn.aphp.fr

Fax : 01 48 98 31 65

Bureau du COREVIH

Vice-Présidente du COREVIH

Mme Nathalie CHANTRIOT

chantriot@aol.com

Membres du Bureau :

Mr Patrick BACHELIER : 01 41 13 48 26

serviceinsertion@yahoo.fr

Mme Sylvie BENABLA

sylvie.benabla@egp.aphp.fr

Mr Miguel DE MELO : 01 44 93 29 29

medical@arcat-sante.org

Mr Xavier REY-COQUAIS : 0950 796 160

actifsante@mac.com

Pr Dominique SALMON-CERON

dominique.salmon@cch.aphp.fr

Pr Laurence WEISS : 01 56 09 32 99

laurence.weiss@egp.aphp.fr



Ecole de la Santé



Formation continue gratuite* le soir , organisée par ARCAT, destinée aux personnes étrangères vivant avec le VIH/SIDA et comprenant un minimum le français.

L'objectif de la formation :

aider les personnes à mieux comprendre le fonctionnement de leur corps et leur maladie.

Programme et dates de la formation :

au total 12 soirées de formation en 6 semaines

- 6 soirées de formation sur le fonctionnement du corps sur 3 semaines (les mardis et les jeudis)

Du mardi 20 octobre au jeudi 05 novembre 2009

- 6 soirées de formation sur la maladie sur 3 semaines (les mardis et les jeudis)

Du mardi 10 au jeudi 26 novembre 2009

Horaires de la formation : de 18h30 à 21h

Lieu de la formation : Association ARCAT

94-102 rue de Buzenval, 75020 Paris - métro : Buzenval (ligne 9)

Responsables de la Formation :

Miguel de Melo et Corinne Taéron, de l'association ARCAT

Pour participer : vous devez avoir eu un premier entretien avec les formateurs, pour cela veuillez vous inscrire en laissant votre nom et vos coordonnées téléphoniques :
A l'accueil d' ARCAT, tél. : 01 44 93 29 29

* Transports et collation pris en charge



Information et Prévention à l'HEGP le 5 novembre 2009

Une journée d'information / prévention VIH, IST sera organisée le jeudi 5 novembre dans le Hall de l'hôpital Européen Georges Pompidou de 10h à 16h par le COREVIH Ile de France Sud.



Réunion VIHD

Une réunion en présence des associations de lutte contre le sida s'est déroulée le lundi 28 septembre 2009 à l'Hôtel-Dieu afin de présenter le projet médical ambulatoire VIH de l'hôpital. Le Powerpoint de présentation est téléchargeable sur notre site Internet.

Les CDAG /CIDDIST du territoire de santé du COREVIH Ile de France Sud :

CDAG : Centre de Dépistage Anonyme et Gratuit

CIDDIST : Centre d'Information de Dépistage et de Diagnostic des Infections Sexuellement Transmissibles

Paris :

CDAG Croix-Rouge Française	43, rue de Valois 75001 PARIS	01 42 97 48 29
CDAG Institut Fournier	25, blvd St Jacques 75014 PARIS	Sans rendez-vous : 01 40 78 26 71
CDAG/CIDDIST Cochin St-Vincent-de-Paul	89 rue d'Assas - Pavillon Tarnier 75014 PARIS	Sans rendez-vous : 01 58 41 18 17
CDAG/CIDDIST Ridder	3, rue Ridder 75014 PARIS	Sans rendez-vous : 01 58 14 30 30

Val-de-Marne :

CDAG Centre Municipal de santé	64, avenue Georges Gosna 94200 IVRY SUR SEINE	01 43 90 20 17
CDAG Centre Municipal de Santé Pierre Rouquès	18, avenue Henri Barbusse 94400 VITRY SUR SEINE	01 55 53 50 80
CDAG Centre Municipal de Santé Maurice Ténine	15, rue Marcel et Georgette Sembat 94500 CHAMPIGNY SUR MARNE	01 48 82 58 12
CDAG Centre Municipal de Santé Pierre Rouquès	5, rue de l'Abreuvoir 94500 CHAMPIGNY SUR MARNE	01 48 82 58 12

Hauts-de-Seine :

CDAG Hôpital Antoine Béclère	157, rue de la Porte de Trivaux 92140 CLAMART	01 45 37 48 40
CDAG Centre Municipal de santé Louis Pasteur	2, rue Léo Ferré 92200 BAGNEUX	01 45 36 13 50
CDAG Centre Municipal de Santé	6, rue Antoine Petit 92260 FONTENAY AUX ROSES	01 46 61 12 86

A VENIR :

Journée Mondiale de lutte contre le sida :

- Associations, municipalités, hôpitaux, l'ensemble du COREVIH Ile de France Sud se mobilise pour la 22ème journée mondiale de lutte contre le sida le mardi 1er décembre 2009. Exposition « Dessine moi le sida » du COREVIH Ile de France sud avec l'aimable participation de l'association Rainbhôpital à l'hôpital Henri Mondor du 1er au 4 décembre de 12h à 16h30 tous les jours à l'espace Nelly Rotman.

Formation :

- Migrants / Etrangers et VIH formation organisée par la SFLS les 26 et 27 novembre à Strasbourg (inscription : www.sfls.aei.fr)

Colloques :

- Colloque NeuroVIH du COREVIH Ile de France Centre le mardi 15 décembre 2009 à la Pitié Salpêtrière, Paris. Programme et inscription sur : www.colloqueneurovih.carnetdadresse.info

Mouvement du personnel :

Départs :

Mme Agnès CROS
(TEC à St Joseph)

Arrivées :

Mme Agnès CROS
(TEC à l'hôpital Necker)

Mme Françoise CHURAQUI
(TEC à l'hôpital Paul Brousse)

COREVIH

Bulletin Trimestriel

Education Thérapeutique

Suite au rapport du groupe de travail « Education Thérapeutique du Patient » le COREVIH Ile de France sud propose un poste d'Infirmier, à mi-temps, d'expertise en éducation à la santé.

Il ou elle coordonnera sur les sites de notre COREVIH l'éducation thérapeutique, dès le début de l'année. Poste basé sur l'hôpital Henri Mondor mais avec déplacements sur l'ensemble de notre territoire de santé.

COREVIH ILE-DE-FRANCE SUD

corevih.idfsud@hmn.aphp.fr

PRÉSIDENT DU COREVIH

Pr. Alain SOBEL : 01.49.81.24.64

alain.sobel@hmn.aphp.fr

COORDONNATEUR ADMINISTRATIF

Mme Elise NOGUERA : 01.49.81.20.04

elise.noguera@hmn.aphp.fr

Fax : 01.48.98.31.65

ASSISTANT ADMINISTRATIF

Mr Philippe SAGOT : 01.49.81.20.19

philippe.sagot@hmn.aphp.fr

Fax : 01.48.98.31.65

BUREAU DU COREVIH

Vice-Présidente du COREVIH

Mme Nathalie CHANTRIOT

chantriot@aol.com

MEMBRES DU BUREAU :

Mr Patrick BACHELIER : 01.41.13.48.26

serviceinsertion@yahoo.fr

Mme Sylvie BENABLA

sylvie.benabla@egp.aphp.fr

Mr Miguel DE MELO : 01.44.93.29.29

medical@arcas-sante.org

Mr Xavier REY-COQUAIS : 09.50.79.61.60

actifsante@mac.com

Pr Dominique SALMON-CERON

dominique.salmon@cch.aphp.fr

Pr Laurence WEISS : 01.56.09.32.99

laurence.weiss@egp.aphp.fr

Mme Marie-Claude CONDAMINE-PAIRE

marie-claude.condamine-paire@sap.aphp.fr

Ile de France Sud | N°3

Octobre/Novembre/Décembre 2009



■ Contacts :

Etablissement siège :

Hôpital Henri Mondor – COREVIH Ile de France Sud
51, avenue Maréchal De Lattre de Tassigny
94010 CRETEIL Cedex

email : corevih.idfsud@hmn.aphp.fr

site Internet : www.corevih-sud.org

■ Assistant administratif :

Mr Philippe SAGOT
01 49 81 20 19
philippe.sagot@hmn.aphp.fr

■ Président :

Mr le Professeur Alain SOBEL
Vice-présidente :
Mme Nathalie CHANTRIOT

■ Colloque Migrants et VIH du 9 octobre 2009 organisé par le COREVIH

148 personnes présentes pour ce premier grand colloque du COREVIH Ile de France Sud. Merci à toutes les personnes du comité scientifique et comité d'organisation et à tous ceux qui ont contribué à la bonne réalisation de cette journée. Retrouvez le programme du colloque **Migrants et VIH** sur notre site : rubrique ressources, bibliothèque, colloque. L'ANRS devrait permettre sous ses collections de publier l'ensemble du colloque d'ici la fin du 1er semestre 2010.



■ Journée Prévention VIH/IST à l'Hôpital Européen Georges Pompidou

Le 5 novembre 2009 a eu lieu une journée de prévention dans le Hall de l'Hôpital Européen Georges Pompidou, organisée par le COREVIH Ile de France Sud avec l'aide des associations Rainbôpital, café lunettes rouges et le CRIPS. Beaucoup de patients du service d'immunologie clinique sont venus sur les stands et se félicitaient de voir une action de prévention faite sur le site.

Merci à Delphine TISNE-DESSUS technicienne d'études cliniques à l'HEGP de sa présence sur le stand toute la journée à côté de Philippe SAGOT assistant administratif du COREVIH.



■ Nouvelles nominations de membres au COREVIH Ile de France Sud*

Collège 1 : Des représentants des établissements de santé, sociaux ou médico-sociaux.

Mme Andrée MAYER | Mr François CREMIEUX | Mme Elise NOGUERA.

Collège 2 : Des représentants des professionnels de santé et de l'action sociale.

Mme Chantal NOUET.

Collège 3 : Des représentants des malades et des usagers du système de santé.

Mr David MELIQUE | Mme Sinda SOYAH | Mme Frédérique TARDY | Mme Elody SIGNORINI |
Mme Hélène DELAQUAIZE | Mme Claire STAMBAK .

Collège 4 : Des personnels qualifiés.

Mme Claudette BERTHET | Mme Marie-Claude CONDAMINE-PAIRE | Mme Nadège PIERRE |
Mme Agnès STZAL.

*Liste complète des membres sur notre site web.

■ Journée Mondiale de Lutte contre le sida le 1er décembre 2009

Différents établissements ont participé à cette journée mondiale de lutte contre le sida l'Hôpital siège du COREVIH Henri Mondor, l'hôpital Cochin, l'hôpital Bicêtre, l'Hôtel-Dieu et bien d'autres encore.

En dehors des stands de préventions de différentes associations de lutte contre le sida une exposition était organisée à Henri Mondor du 1er au 4 décembre 2009 «**Dessine moi le Sida**».

D'autres expositions ont également été tenues sur les hôpitaux comme l'exposition «**Bulles d'amour**» sur l'Hôtel-Dieu.



Hôpital Henri Mondor : Madame la ministre Valérie PECRESSE est venue saluer le travail des bénévoles et des personnels du COREVIH, que nous saluons également pour l'animation des différents stands.

Remerciements : Au service de la Communication de l'hôpital et aux associations Chrétiens et Sida et Rainbhôpital dont cette dernière nous a permis d'élaborer une exposition de dessins citée ci-dessus, qui permettra au COREVIH de la diffuser sur d'autres établissements, aux 3 techniciennes d'études cliniques, Patricia RONCOLI et

Claire (élève infirmière en 1ère année). Le détail de cette journée sera inscrit au rapport d'activité 2009 du COREVIH Ile de France Sud.

■ A venir

Formations :

Formation à la pratique rationnelle de prescription et de dispensation des antirétroviraux à Suresnes les 11, 12 et 13 mars 2010 (inscription : www.sfls.aei.fr)

Formation Education thérapeutique chez les personnes infectées par le VIH /sida/Hépatites. Evolution de la profession d'infirmière les 11-12 mars 2010 et 20-21 mai 2010 à Paris (inscription : www.sfls.aei.fr)

Colloque :

5ème conférence francophone VIH/SIDA Faculté de Médecine et de Pharmacie à Casablanca / Maroc. Du 28 au 31 mars 2010.

Détails et inscription sur www.vihcasablanca2010.com

■ Présentation d'un atelier hebdomadaire en pratique Feldenkrais® dans un A.C.T. du Val de Marne.

Présentation de la méthode :

(Référence à Info Traitements juin 2009 et novembre 2007 par Michel Reppellin et Isabelle Ginot)

La méthode Feldenkrais®, fait partie des "méthodes somatiques" et doit son nom à son fondateur Moshe Feldenkrais® (1904-1984). Elle se définit comme une méthode de réapprentissage du geste qui travaille de façon douce les coordinations, la sensation du mouvement, ses variations possibles. En cours collectif la pratique se déroule principalement au sol et se construit sur la base de consignes verbales qui ne font jamais appel à l'effort ou aux tensions musculaires. Elle est particulièrement adaptée aux personnes souffrant de douleurs ou de fatigue chroniques. L'approche du VIH pose clairement la question d'une prise en compte globale de l'histoire du patient dans sa relation à la maladie, au passé, présent et futur. La technique Feldenkrais® peut être un appui important pour améliorer la qualité de vie de personnes confrontées à des traitements longs, à des effets secondaires complexes, sans pour autant se substituer aux thérapeutiques classiques.

L'un des postulats de cette méthode appliquée à des patients est que l'amélioration et l'apprentissage sont conduits par la personne, son corps, son système, et non par le praticien Feldenkrais®, qui est là pour créer les conditions pour que cette amélioration se produise. Pour le patient, les bénéfices vont de l'amélioration du confort de vie et du mouvement (moins d'effort, moins de douleur, plus de liberté dans le mouvement) à une meilleure capacité à faire des choix. Lorsqu'elles sont associées de façon adéquate à certaines thérapeutiques, ces techniques peuvent améliorer considérablement le traitement de maladies chroniques, handicaps sensitifs ou moteurs, de détresses psychiques...

"En Feldenkrais®", il s'agit de rendre le patient plus apte à comprendre ses sensations mais aussi à gagner une capacité de dialogue avec toutes les personnes conduites à l'accompagner : médecins, soignants, mais aussi aidants, bénévoles associatifs. Les méthodes somatiques considèrent que toute fonction entravée affecte toute la personne ; et réciproquement, toute amélioration d'une fonction entraîne une amélioration globale.

Isabelle Ginot est professeur d'université, co-directrice du département danse de l'Université Paris VIII depuis 1997, et praticienne Feldenkrais® depuis 2000.

Michel Reppellin est bénévole de l'association Actions Traitements, il participe aux travaux du groupe inter-associatif TRT-5 depuis Juin 2007.

Mise en place d'un atelier Feldenkrais® pour les résidents en A.C.T. grâce au soutien de Sidaction pour l'année 2010.

■ Animation de l'atelier : Serge CARTELLIER (praticien somatique)

■ Co-animatrice : Céline VILDER, chef du service A.C.T. du Val de Marne de la Fondation Maison des Champs et participant au D.U. Techniques du corps et monde du soin à Paris 8

■ Technicienne de recherche à propos de ces ateliers : Violeta SALVATIERRA, danseuse et stagiaire au D.U. Techniques du corps et monde du soin à Paris 8

*ACT : Appartements de Coordination Thérapeutique.

COREVIH Ile de France Sud

Hôpital Henri Mondor

51, avenue Maréchal De Lattre de Tassigny

94010 CRETEIL Cedex

site Internet : www.corevih-sud.org | Publication N° 3

- Octobre / Novembre / Décembre 2009

